



E.S.E. Hospital Departamental
San Antonio de Padua
LA PLATA



No. Rad: GI2024000177
Fecha: 2024/04/01 08:43:00
U. Admin: GESTION GERENCIAL



ESE HOSPITAL DEPARTAMENTAL SAN
ANTONIO DE PADUA

Gestion
Documental

ESA-GE-092-2024

La Plata Huila marzo 31 de 2024

Doctor

JOSÉ ANTONIO MUÑOZ PAZ

Gerente Hospital Departamental San Antonio de Padua

Periodo 2024-2028

La Plata Huila

Asunto: entrega acta informe de gestión, ley 951 de 31 de marzo del 2005.

Cordial saludo

De manera atenta me permito hacer entrega del Acta Informe De Gestión 2020- 2024 de la ESE Hospital Departamental San Antonio De Padua, con el fin de dar cumplimiento a la ley 951 del 2005.

anexo: acta informe de gestión

No de folios 154 pendiente

Atentamente

GLADYS DURAN BORRERO

Gerente ESE HDSAP 2020 - 2024

"Hospital Humanizado y Seguro es Nuestro Compromiso"

Dirección: Carrera 2E No. 11-17 / Telefax: 8370170 - La Plata Huila
Página Web: www.esesanantoniodepadua.gov.co



E.S.E. Hospital Departamental

San Antonio de Padua
LA PLATA

La Plata Huila, 30 Abril de 2024

Asunto: Informe Verificación Acta de Empalme

Yo, **José Antonio Muñoz Paz** identificado con cedula de ciudadanía No. 12.144.134 Gerente entrante de la E.S.E Hospital Departamental San Antonio de Padua, me permito informar que el día 01 de abril de 2024 asistí a mesa de empalme y entrega de la institución por parte de la Gerente saliente Dra. Gladys Duran Borrero y los asistentes que se relacionan a continuación; Marlene Moreno Caviedes (Subgerente Técnico Científica), Rafael Luna Joyas (Jefe Talento Humano), Claudia Marcela Cabrera Manrique (Asesora Misional), Héctor Enrique Peñuela Rojas (Asesor Jurídico), Gilbert Gerardo Otero (Asesor Financiero), Mónica Chavarro Fernández (Asesora de Calidad), Gloria Lenid Toro Vargas (Asesora Administrativa), Nelson Felipe Tierradentro Quintero (Planeación) quienes a su vez me hicieron entrega del acta informe de gestión, ley 951 del 31 de marzo de 2005.

Así mismo, me permito manifestar que recibí a entera satisfacción la entidad.

La presente se expide a los treinta (30) días del mes de Abril de 2024



JOSE ANTONIO MUÑOZ PAZ
Gerente E.S.E Hospital Departamental San Antonio de Padua
La Plata Huila

"Hospital Humanizado y Seguro es Nuestro Compromiso"

Dirección: Carrera 2E No. 11-17 / Telefax: 8370170 - La Plata Huila
Página Web: www.esesanantoniodepadua.gov.co

ANEXO1
FORMATO UNICO
ACTA DE INFORME DE GESTIÓN
(Ley 951 de marzo 31 de 2005)

1. DATOS GENERALES:

A	NOMBRE DEL FUNCIONARIO QUE ENTREGA	GLADYS DURAN BORRERO
B	CARGO	GERENTE
C	ENTIDAD (RAZÓN SOCIAL)	E.S.E HOSPITAL DEPARTAMENTAL SAN ANTONIO DE PADUA
D	CIUDAD Y FECHA	31 de Marzo 2024
E	FECHA INICIO DE LA GESTIÓN	01 de Abril 2020
F	CONDICIÓN DE LA PRESENTACIÓN	RETIRO_X_SEPARACIÓN DEL CARGO ____ RATIFICACIÓN ____
G	FECHA DE RETIRO, SEPARACIÓN DEL CARGO O RATIFICACIÓN	31 de Marzo de 2024

2. INFORME RESUMIDO O EJECUTIVO DE LA GESTIÓN:

2.1 La gestión de la E.S.E HOSPITAL DEPARTAMENTAL SAN ANTONIO DE PADUA la definimos en el desarrollo de los procesos en general y de todas las actividades que en ellos se engloban; así como de los recursos necesarios para llevarlos a cabo. Siendo pues una forma de organizar, dirigir, establecer la práctica clínica, centrándonos en " **HOSPITAL HUMANIZADO Y SEGURO ES NUESTRO COMPROMISO** "

Hoy tengo la oportunidad de presentar los resultados y hechos sucedidos en la **ESE HOSPITAL DEPARTAMENTAL SAN ANTONIO DE PADUA** durante el cuatrienio 2020 a 2024, Todos los años llevan sus propios retos, a pesar de las constantes dificultades generadas por las EPS liquidadas con las deudas que dejaron en el Huila, la disminución de flujos en el sistema por pagos inoportunos de las diferentes EPS. El Hospital Departamental San Antonio de Padua alineado a su visión le aposto al crecimiento en la oferta de servicios de salud en las diferentes unidades funcionales de la ESE al servicio de toda la población del occidente del departamento.

No podríamos dejar de hablar de la pandemia COVID 19 ,SARS-COV-2 , en los año 2020 y 2021 sin duda estuvo lleno de retos para todos los sectores de la economía debido a la pandemia COVID-19, y en medio de una coyuntura que fue difícil para todos, el trabajo en equipo y la experiencia de estos dos años nos demostró que podemos expandirnos al máximo para servir aún más A NUESTRA POBLACIÓN

Con más fuerza que nunca desarrollamos e implementamos una estrategia que nos permitió adaptarnos y servir de forma eficiente, manteniendo por un lado nuestra



sensibilidad para atender las necesidades generales de nuestros usuarios y sus familias, asegurando además la prestación de servicios individuales y poblacionales para la atención de **pacientes sintomáticos respiratorios por ENFERMEDAD RESPIRATORIA LLAMADA COVID19, SARS - COV- 2**, lo cual implicó que todas las áreas nos flexibilizáramos y ajustáramos rápidamente y continuamente en la institución.

logramos cumplir con el plan de expansión hospitalaria para la atención de la pandemia covid19 con la ampliación de la capacidad instalada en 7 camillas de observación urgencias de sintomáticos respiratorias, 20 camas de unidad de cuidados intensivos con habilitación transitoria y 10 camas de cuidado intermedio, con el fortalecimiento de nuestra capacidad hospitalaria para la atención de la pandemia covid 19, El plan definido para la expansión durante la pandemia en los años 2020 y 2021 se ejecutó al detalle , cuyos objetivos fueron: cuidar nuestra gente, reorganizarnos logísticamente, expandir servicios para la atención a la población del occidente del departamento.

La ESE HOSPITAL DEPARTAMENTAL SAN ANTONIO DE PADUA atendió en hospitalización 9.655 Pacientes (Egresos Hospitalarios), atendió en aislamiento Respiratorio 652 pacientes , atendió 90 pacientes en unidad de cuidados intensivos, atendió 109 pacientes en unidad de cuidados intermedios, en consulta de urgencias atendidas 27.417, en observación Urgencias 8.031 pacientes, se atendieron 1.819 partos , egresos quirúrgicos 4.072, consultas externas especializadas realizadas 30.044, laboratorios procesados 129.731, sesiones de terapia física 10.293, imágenes diagnósticas realizadas 29.795 entre otros.

Este cuatrienio 2020-2024, ha sido muy interesante en muchos aspectos, nos ha permitido continuar en el mercado buscando el crecimiento y desarrollo de nuestra institución en la totalidad de nuestros frentes. Hemos vivido momentos de gran satisfacción, pero también hemos encontrado momentos de gran dificultad, y hemos reconocido grandes amenazas que afectan directamente nuestros intereses como **es la dificultad en el tema de flujo de recursos del sistema**. Gracias a la capacidad de reacción de un equipo interdisciplinario de trabajo, se lograron cumplir metas de nuestro plan de desarrollo 2020-2024, Todos hemos sido partícipes del importante trabajo en la ESE Hospital Departamental San Antonio de Padua. Gracias a Dios hemos respondido impecablemente, teniendo en cuenta que contamos con un recurso humano de valor incalculable, de gran talento, quienes buscan a cada momento el progreso y mejores horizontes institucionales.

Gestionamos nuestros proyectos estratégicos de desarrollo institucional, enmarcados en el fortalecimiento de la red pública hospitalaria, En este sentido destacamos algunos resultados del cuatrienio; tenemos especial agradecimiento y palabras de GRATITUD Y ADMIRACION al Señor Ex Ministro DR FERANDO RUIZ GOMEZ, por su generosidad para con nuestro Hospital, para con nosotros y con esta tierra que vio con alegría infinita cumplido uno de sus más grandes anhelos: **la construcción y puesta en marcha de la UNIDAD DE CUIDADOS INTENSIVOS POLIVALENTE Y LA CONSTRUCCION, DOTACION Y PUESTA EN MARCHA**



DE LA CENTRAL DE GASES MEDICINALES. Obras que se entregaron el 25 noviembre-año 2021, y se habilito en el REPS 22 Febrero de 2022.

Logramos crecer en once (11) camas de la Unidades de Cuidado Intensivo e intermedio polivalente. Ampliamos en 537 metros cuadrados la infraestructura hospitalaria para la ESE HDSAP.

Seguimos gestionando el crecimiento e infraestructura hospitalaria, por ello nuestro empeño se encamino en el fortalecimiento y desarrollo hospitalaria. Inciribimos en plan bienal 9 inicitivas. De la cuales desarrollamos y avanzamos en 2 Proyectos priorizados por esta Gerencia, que se encuentran en la etapa III, con fuentes de financiación del nivel departamental y nivel nacional:

1. Proyecto : AMPLIACIÓN DEL ÁREA DE LABORATORIO CLÍNICO Y URGENCIAS, este proyecto de financiación departamental cuenta con la aprobación del gobierno y solo está pendiente el desembolso de los recursos, para inciar las obras .

2. Proyecto : CONSTRUCCIÓN DEL NUEVO MÓDULO DE HOSPITALIZACIÓN EN LA ESE HDSAP, 40 habitaciones unipersonales, este proyecto tiene fuente de financiación nacional, se encuentra en la secretaria de salud departamental en revisión de ingenierías y presupuesto final para presentarlo a la oficina de la subdirección de infraestructura del ministerio de salud y protección social, y seguir en la gestion de recursos para la financiación con el gobierno nacional. se encuentra en la etapa III.

Con recursos propios realizamos la adecuación de la infraestructura con una nueva propuesta espacial para la **apertura de la unidad de endoscopias y colonoscopias** ampliando su portafolio de servicios. esta gerencia continua enfocada en la evolución , crecimiento y fortalecimiento de la infraestructura hospitalaria , la humanización y la tecnología de los servicios por el bienestar de los usuarios y sus familias.

Presentamos un informe satisfactorio desde el punto de vista de los resultados médicos con un gran impacto de cara a la comunidad, fue un periodo en el que sin descanso trabajamos aplicando todas las acciones necesarias para mantener y mejorar nuestra calidad y excelencia, centrada en **un Hospital Humanizado y Seguro es Nuestro Compromiso**.

las actividades y gestiones adelantadas desde las diferentes unidades misionales muestran un crecimiento en la producción y atencion de servicios de salud a la población del occidente del Departamento del Huila durante el cuatrienio 2020-2024.

**EL HOSPITAL DEPARTAMENTAL SAN ANTONIO DE PADUA DE LA PLATA
SIGUE CRECIENDO**



2.2 LOGROS INSTITUCIONALES PERIODO 2020-2024



**SIN RIESGO FISCAL Y FINANCIERO VIGENCIAS
2020,2021,2022 Y 2023**



INCREMENTO EN LA FACTURACIÓN

Entre el 2020 y 2021: 34%

Entre 2021 y 2022: 32%

Entre 2022 y 2023: 19%



**INVERSIONES CON RECURSOS PROPIOS POR EL ORDEN
\$ 2.232.230.751**



**HABILITACIÓN EN EL REPS, UNIDAD DE CUIDADOS
INTENSIVOS POLIVALENTE ADULTOS, FISIATRIA Y
FONOAUDIOLOGA**



**TERMINACIÓN DE OBRAS Y DOTACIÓN DE NUESTRA UCI Y
CENTRAL DE GASES MEDICINALES AIRE Y VACÍO**



**ADECUACIÓN Y ENTREGA DE LA INFRAESTRUCTURA FÍSICA
PARA LA UNIDAD DE GASTRO**



ITA CALIFICACIÓN 99/100 PUNTOS



**CONSULTORIA DISEÑOS DEL PROYECTO AMPLIACION
LABORATORIO , URGENCIAS Y NUEVO MODULO DE
HOSPITALIZACIÓN**



2.3 GESTIÓN DE PROYECTOS

PROYECTOS ESTRATEGICOS FORTALECIMIENTO INFRAESTRUCTURA PROPIA DE LA RED PÚBLICA.

DESARROLLAMOS LA EJECUCIÓN DEL PLAN MAESTRO DE ARQUITECTURA Y REORDENAMIENTO FÍSICO DE LA INFRAESTRUCTURA HOSPITALARIA, PARA LA E.S.E. HOSPITAL DEPARTAMENTAL SAN ANTONIO DE PADUA.

El plan maestro de arquitectura y reordenamiento físico de la infraestructura hospitalaria es una propuesta del HOSPITAL DEPARTAMENTAL SAN ANTONIO DE PADUA, IPS de mediana a alta complejidad, que busca ser accesible para todo tipo de usuarios del occidente y el oriente caucano. A partir de un análisis y autoevaluaciones de los servicios ofertados, del perfil epidemiológico, implementación de nuevas técnicas de diseño que se exploran a lo largo del desarrollo de los proyectos; teniendo en cuenta los procesos de investigación y las características del mismo con el fin de lograr el **propósito central que es la atención adecuada para los pacientes en espacios de alto confort y cumplimiento del estándar de infraestructura de normatividad vigente y sostenible.**

La gerencia de la E.S.E Hospital Departamental San Padua, presento a la junta directiva el PLAN MAESTRO DE ARQUITECTURA Y REORDENAMINETO FISICO DE LA INFRAESTRUCTURA HOSPITALARIA 2020-2024 el cual fue **aprobado por la junta directiva en sección del día 27 Noviembre del 2020 en Acta Numero 14.**

OBJETIVO GENERAL

Consolidar y robustecer la infraestructura propia de la ESE, por medio de proyectos de construcción, ampliación, reordenamiento y adecuación de la infraestructura hospitalaria, con fundamento en la teoría del diseño de los espacios como terapia de recuperación, es decir, a través de la implementación y creación de áreas y espacios confortables, que busquen mejorar la calidad y la oferta de servicios.

OBJETIVOS ESPECÍFICOS

- Orientar la toma de decisiones de la gerencia con relación al desarrollo de infraestructura física de la ESE.
- Definir la infraestructura necesaria para satisfacer la demanda de servicios de salud, para toda la población del occidente del departamento del Huila, con una visión a 10 años.

PROYECCIONES A CORTO Y MEDIANO PLAZO

De acuerdo con las proyecciones a corto y mediano plazo consolidadas en el Plan de Gestión y Desarrollo 2020-2024, se presentan las siguientes directrices, que



influyen de manera directa en el aspecto formal del **Plan Maestro de Arquitectura y Reordenamiento Físico de la Infraestructura**

- ✓ Aprobación, respaldo, acompañamiento y gestión de la honorable junta directiva de la ESE HDSAP para el desarrollo del presente Plan Maestro de arquitectura y Reordenamiento Físico de Servicios e Infraestructura Hospitalaria para nuestra institución. **Con el propósito de que las futuras gerencias cuenten con una carta de navegación sobre la materia y puedan gestionar los recursos requeridos para su realización, de la mano con los diferentes planes y programas para necesarios para su implementación**
- ✓ la ESE, debe desarrollar su infraestructura física en forma ordenada, orientada a la solución de problemas puntuales relacionadas al incremento de la capacidad y la modernización del establecimiento.
- ✓ Orientar en forma racional y ordenada el desarrollo de las unidades funcionales en la ESE, tanto las que están en operación como aquellas que serán desarrolladas en función del perfil epidemiológico y porcentaje de cobertura, entre otros.
- ✓ Mitigar en todo tiempo los posibles riesgos y ejecutar las debidas contingencias, en la ejecución del Plan Maestro Hospitalario, para poder mejorar los resultados de la evaluación del Índice de Seguridad Hospitalaria – ISH, en cumplimiento del programa denominado “*Hospitales Seguros Frente a Desastres*”.
- ✓ Identificación y prevención de peligros naturales, como quiera que el Hospital Departamental San Antonio de Padua es catalogado como **PRIMER RESPONDIENTE ANTE UN DESASTRE DEL NEVADO DEL HUILA, según clasificación del Ministerio de Salud.**
- ✓ Proporcionar protección a la operación, infraestructura y vida de los pacientes, personal de salud y visitantes como parte de la estrategia de **“HOSPITAL HUMANIZADO Y SEGURO ES NUESTRO COMPROMISO”**

Lo que traduce, en la planeación y gestión de iniciativas plan bienal y elaboración de los proyectos de construcción, ampliación, reordenamiento y adecuación hospitalaria de aproximadamente 4.000 metros cuadrados aproximadamente, **distribuidos en 8 proyectos de CORTO, MEDIANO Y LARGO PLAZO** con características espaciales de confort, zonas de interacción y circulación definidas que garantizan una experiencia satisfactoria para los usuarios al interactuar con la edificación, además de contar con un espacio urbano que se conecta con las dinámicas del entorno existente y responda a las mismas.



1. Laboratorio clínico
2. Urgencias
3. Nuevo modulo consulta externa
4. Nueva área de Hospitalización
5. Dotación de equipos biomédicos
6. Construcción de área de recuperación quirúrgica
7. Modulo de limpieza y desinfección de ambulancias Y espacio temporal de cadáveres
8. Cocina, restaurante y café
9. Nueva área de lavandería y dotación de equipos industriales

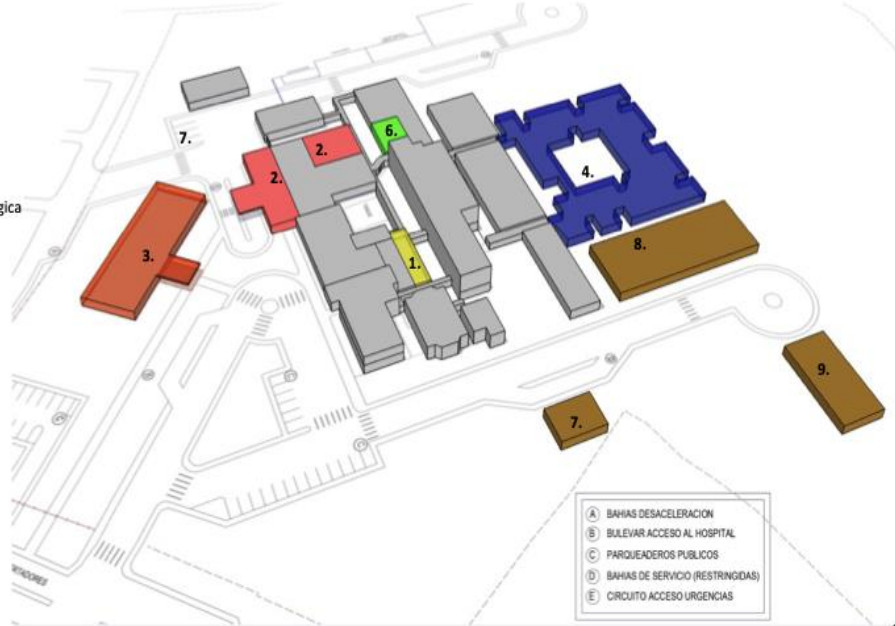

OBRA NUEVA - AMPLIACIÓN - DOTACIÓN

1

PROYECTOS ESTRATÉGICOS ESE HDSAP RESUMEN DE LAS INICIATIVAS Y PROYECTOS INSCRITAS EN PLAN BIENAL 2020 -2021 y AJUSTE 4 2022 – 2023

NRO.	SEDE	NOMBRE DEL PROYECTO
	E.S.E. HOSPITAL DEPARTAMENTAL SAN ANTONIO DE PADUA	REPOSICIÓN Y DOTACIÓN DE EQUIPOS BIOMEDICOS E INSTRUMENTAL QUIRURGICO Y RENOVACION TECNOLÓGICA en la E.S.E. Hospital Departamental San Antonio de Padua del Departamento del Huila

2	E.S.E. HOSPITAL DEPARTAMENTAL SAN ANTONIO DE PADUA	Ampliación de las Áreas de Laboratorio Clínico y Urgencias para la E.S.E. Hospital Departamental San Antonio de Padua del Departamento del Huila.	Ampliación Construcción Adecuación	<ul style="list-style-type: none"> • Aprobación plan bienal • Concepto de Red del Departamento favorable • COFINANCIACION DEPARTAMENTO • CODIGO BPIN 2023004410120 • Pendiente desembolso FONPET
3	E.S.E. HOSPITAL DEPARTAMENTAL SAN ANTONIO DE PADUA	Construcción de Nueva Área de Hospitalización en la E.S.E. Hospital Departamental San Antonio de Padua del Departamento del Huila	Obra Nueva	<ul style="list-style-type: none"> • Concepto favorable del Ministerio plan bienal • Acta y concepto favorable de red de prestación de servicios del Ministerio de Salud



				<ul style="list-style-type: none">• ETAPA DE DISEÑOS RP• Concepto favorable arquitectura ministerio• Mesa técnica 20 Marzo 2024 Ministerio Salud y Protección Social. Revisión final ingenierías y presupuesto
4	E.S.E. HOSPITAL DEPARTAMENTAL SAN ANTONIO DE PADUA	Adecuación, ampliación y construcción del área de recuperación quirúrgica en la E.S.E. Hospital Departamental San Antonio de Padua del Departamento del Huila	Ampliación	Concepto favorable del plan bienal
5	E.S.E. HOSPITAL DEPARTAMENTAL SAN ANTONIO DE PADUA	Construcción del Módulo de Limpieza y Desinfección de Ambulancias, Centro de Referencia y Parquederos para Vehículos de la E.S.E Hospital Departamental San Antonio de Padua del Departamento del Huila	Obra Nueva	Concepto favorable del plan bienal
6	E.S.E. HOSPITAL DEPARTAMENTAL SAN ANTONIO DE PADUA	Construcción de cocina hospitalaria Restaurante y Café San Antonio de Padua	Obra Nueva	Concepto favorable del plan bienal
7	E.S.E. HOSPITAL DEPARTAMENTAL SAN ANTONIO DE PADUA	Construcción del Espacio Temporal de Cadáveres en la E.S.E Hospital Departamental San Antonio de Padua del Departamento del Huila	Obra Nueva	Concepto favorable del plan bienal
8	E.S.E. HOSPITAL DEPARTAMENTAL SAN ANTONIO DE PADUA	Construcción de nueva área de lavandería y esterilización y dotación de equipos industriales de uso hospitalario en la E.S.E Hospital Departamental San Antonio de Padua de la Plata Huila	Obra Nueva	Concepto favorable del plan bienal

GESTION DE LOS PROYECTOS DE INVERSION EN INFRAESTRUCTURA

Con base en los proyectos relacionados anteriormente, se procedió a la priorización por la Gerencia y aprobado por la Junta Directiva PLAN MAESTRO DE ARQUITECTURA Y REORDENAMIENTO FÍSICO DE LA INFRAESTRUCTURA HOSPITALARIA y en el Plan de Gestión 2020-2024, los cuales relacionamos a continuación:

1. PROYECTO AMPLIACIÓN DE LAS ÁREAS DE LABORATORIO CLÍNICO, URGENCIAS PARA LA E.S.E. HOSPITAL DEPARTAMENTAL SAN ANTONIO DE PADUA DEL DEPARTAMENTO DEL HUILA.

DESCRIPCION DEL PROBLEMA

En la E.S.E. Hospital Departamental San Antonio de Padua, tenemos una sobreocupación en el servicio de observación urgencias que derivan en planes de contingencia o emergencia funcional permanente, requeridos en la dinámica del desarrollo de la actividad diaria en la prestación de servicios En la E.S.E no contamos con INFRAESTRUCTURA física suficiente en laboratorio clinica y unidad de



urgencias, con deficiencia en espacio y número de camillas para observación en urgencias, **hacinamiento en número de camillas en OBSERVACION ADULTOS, PEDIATRICAS Y URGENCIAS OBSTETRICAS con alojamientos múltiples.**

VALOR DEL PROYECTO: \$ 5.779.404.342

FUENTE DE FINANCIACION: GOBERNACION DEL HUILA

ESTADO DEL PROYECTO: ETAPA III

- Cuenta con conceptos favorable de red de prestación de servicios y concepto financiero de secretaria de salud año 2021 y actualización conceptos 22 de noviembre del año 2022
- Se da inicio a la contrato No 001-2022 , Consultoría a todo costo de Estudios y Diseños Arquitectónicos y Complementarios para la Construcción de la Ampliación de las Áreas de Laboratorio Clínico y de Urgencias de la ESE
- Concepto actualizado favorable de arquitectura de fecha 10 de julio del año 2023
- Cuenta con concepto favorable de ingeniería y presupuesto de fecha
- Cuenta con código **BPIN 2023004410120**
- **Pendiente desembolso**

ARQUITECTURA





2.PROYECTO CONSTRUCCIÓN DE NUEVA ÁREA DE HOSPITALIZACIÓN EN LA E.S.E. HOSPITAL DEPARTAMENTAL SAN ANTONIO DE PADUA DEL DEPARTAMENTO DEL HUILA

DESCRIPCION DEL PROBLEMA

El déficit de cama hospitalaria en La E.S.E. Hospital Departamental San Antonio de Padua obedece a varios factores tanto internos como externos; en la actualidad la ESE HOSPITAL DEPARTAMENTAL SAN ANTONIO DE PAUDA DE LA PLATA-HUILA, carece de una unidad de hospitalización con oferta requerida y acorde con los requerimientos actuales de la prestación de servicios de salud, vulnerando la privacidad en las habitaciones múltiples actuales afectando las necesidades de la comunidad usuaria del hospital y de la oferta y demanda actual.

PLANTIAMIENTO DEL PROBLEMA

Déficit de cama hospitalaria en La E.S.E. Hospital Departamental San Antonio de Padua	<ul style="list-style-type: none">• Saturación de los servicios de observación, urgencias, post parto y recuperación quirúrgica.• Retraso el tránsito normal de la atención y emergencia funcional permanente por déficit de camas hospitalarias
---	---

VALOR DEL PROYECTO APROXIMADO \$ 15.000.000.000

FUENTE DE FINACIACION: NACION – MINISTERIO DE SALUD Y PROTECCION SOCIAL

ESTADO DEL PROYECTO: ETAPA III

- Cuenta con concepto de prestación de servicios de la Secretaria de Salud Departamental 2021.
- Cuenta con concepto favorable de red a cargo de la oficina de prestación de servicios del ministerio de salud y protección social, de fecha 15 noviembre del año 2022.
- Se da inicio al contrato de consultoría No. 001-2023, de fecha 23 de marzo del año 2023 cuyo objeto es: "servicios especializados para realizar a todo costo consultorías de estudios técnicos, diseños arquitectónicos hospitalarios



complementarios e ingenierías en detalle para la nueva unidad de hospitalización de (40) habitaciones unipersonales para la ese”

- Mesa técnica de presentación y aprobación a cargo de la oficina de arquitectura de secretaria de salud departamento del Huila. fecha 24 de mayo del año 2023
- Cuenta con concepto favorable de arquitectura, fecha 31 de mayo 2023
- Mesa técnica oficina de la subdirección de infraestructura en salud del MSP. fecha 5 de julio del año 2023
- Mesa técnica oficina de la subdirección de infraestructura en salud del MSP. fecha 13 de julio del año 2023.
- Se inician las ingenierías y presupuesto
- Se encuentra pendiente revisión a cargo de profesional de ingeniería de la secretaria de salud departamental
- Mesa técnica oficina de la subdirección de infraestructura en salud del MSP. fecha 20 de marzo 2024
- Compromiso de la secretaria de salud departamental remitir el proyecto el día 12 de abril del año en curso, con el concepto técnico a la subdirección de infraestructura del ministerio de salud y protección social en cumplimiento de la resolución 2053/2019 y res 0400 / 24.

LOCALIZACIÓN

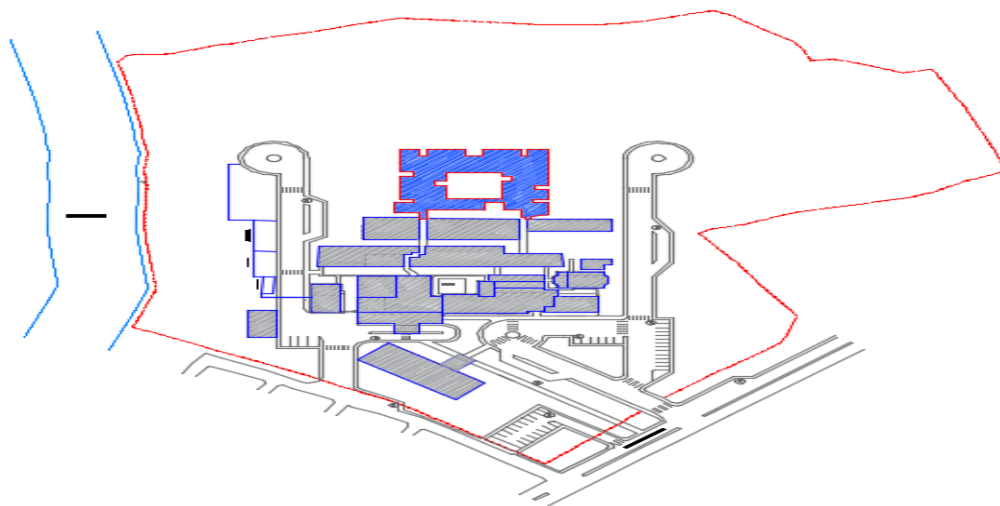

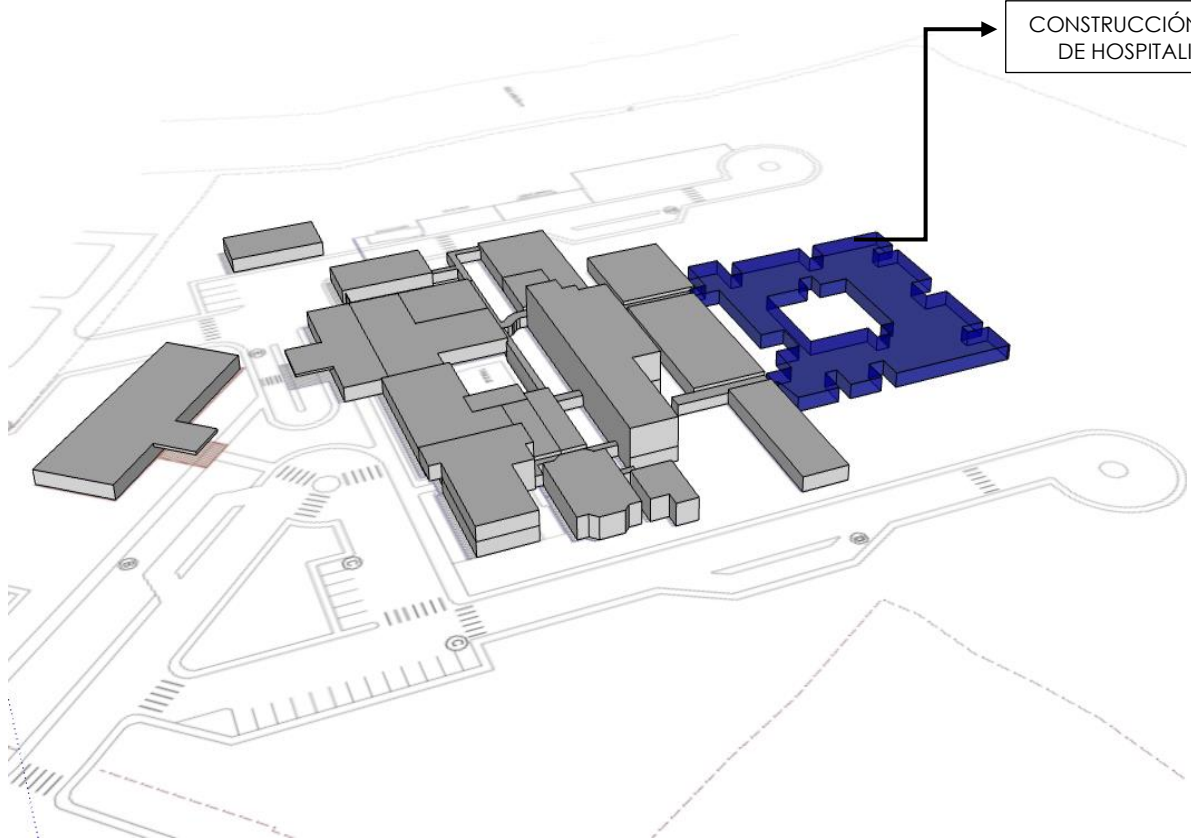



**CONSTRUCCIÓN DE NUEVA ÁREA DE HOSPITALIZACIÓN EN LA ESE HOSPITAL
DEPARTAMENTAL SAN ANTONIO DE PADUA, LA PLATA HUILA.**

ARQUITECTURA





GESTIÓN EN LA PRESTACIÓN DE SERVICIOS DE SALUD

PROCESOS MISIONALES

Numero de usuarios atendidos según régimen: Contributivo, Subsidiado, PPNA, SOAT, ADRES, otras ventas de servicios de salud, Particular, Población Migrante.

	CONTRIBUTIVO	SUBSIDIADO	POBLACION POBRE NO AFILIADA	SOAT	ADRES	OTRAS VENTAS DE SERVICIOS DE SALUD	PARTICULAR	POBLACION MIGRANTE	Total general
2020	15.753	38.012	76	733	156	4.177	1.867	197	60.971
2021	25.785	53.966	72	1.081	222	6.051	1.793	273	89.243
2022	24.116	59.469	18	1.287	267	4.766	3.267	300	93.490
2023	27.547	61.757	18	1.310	368	5.011	2.124	232	98.367

Fuente: Modulo Dinámica Gerencial Facturación E.S.E HDSAP 2023



5.1 URGENCIAS – VOLUMENES

IMAGEN DEL SERVICIO	SERVICIO	INDICADOR	2020	2021	2022	2023
	UNIDAD DE URGENCIAS	CONSULTA DE URGENCIAS	24.906	27.417	34.782	37.254
		PACIENTES EN OBSERVACIÓN	6.261	8.031	11.708	11.622
		TRIAGE	23.309	24.857	31.042	33.434

Fuente: Subgerencia Técnico-Científica E.S.E HDSAP 2023

5.2 HOSPITALIZACIÓN

IMAGEN DEL SERVICIO	SERVICIO	INDICADOR	2020	2021	2022	2023
	HOSPITALIZACIÓN	TOTAL, EGRESOS	8.575	9.655	11.139	11.319
		PROMEDIO DÍA ESTANCIA	2.43	2.39	2.22	2.29
		%OCUPACIONAL	77.23	125.42	134.89	146.96
		GIRO DE CAMA	13.18	17.84	20.63	20.96

Fuente: Subgerencia Técnico-Científica E.S.E HDSAP 2023

5.3 UNIDAD DE CUIDADOS INTENSIVOS

IMAGEN DEL SERVICIO	SERVICIO	INDICADOR	2021 UCI COVID	2022	2023
	UCI POLIVALENTE	TOTAL, EGRESOS UCI	90	416	537
		GIRO CAMA	0.38	3.85	4,97
		% OCUPACIÓN	5.78	32.08	39.55
		PROMEDIO DIA ESTANCIA	2.37	2.45	2,34
		TOTAL, EGRESOS INTERMEDIO	109	293	437



		GIRO CAMA	0.91	12.21	18.21
		% OCUPACIÓN	11.41	79.04	105.83
		PROMEDIO DIA ESTANCIA	2.89	1.98	1,80

Fuente: Subgerencia Técnico-Científica E.S.E HDSAP 2023

5.4 QUIROFANOS

IMAGEN DEL SERVICIO	SERVICIO	INDICADOR	2020	2021	2022	2023
	SALAS DE CIRUGIA	CIRUGÍAS ELECTIVAS (Procedimientos)	978	1.428	1.290	1.707
		CIRUGÍAS URGENCIAS (Procedimientos)	3.780	5.038	5.292	4.909
	SALA DE PARTOS	PARTO POR CESAREA	757	800	825	788
		PARTO VAGINAL	893	1.019	956	886

Fuente: Subgerencia Técnico-Científica E.S.E HDSAP 2023

5.5 CONSULTA EXTERNA

IMAGEN DEL SERVICIO	SERVICIO	INDICADOR	2020	2021	2022	2023
	SERVICIOS AMBULATORIO	CONSULTAS ESPECIALIZADAS REALIZADAS	18.599	27.884	30.726	30.317

Fuente: Subgerencia Técnico-Científica E.S.E HDSAP 2023



OTRAS CONSULTAS

IMAGEN DEL SERVICIO	SERVICIO	INDICADOR	2020	2021	2022	2023
	CONSULTA EXTERNA	NUTRICIÓN	1.205	1.529	1.562	1.471
		TRABAJO SOCIAL	8	27	56	592
		PSICOLOGIA	503	870	1.010	2.657

Fuente: Subgerencia Técnico-Científica E.S.E HDSAP 2023

IMAGEN DEL SERVICIO	SERVICIO	INDICADOR	2020	2021	2022	2023
	AMBITO AMBULATORIO / HOSPITALARIO	TERAPIAS FISICAS	5.902	10.293	14.531	18.782
		TERAPIAS RESPIRATORIAS	5.740	11.819	9.134	11.081

Fuente: Subgerencia Técnico-Científica E.S.E HDSAP 2023

5.6 APOYO DIAGNOSTICO

IMAGEN DEL SERVICIO	SERVICIO	INDICADOR	2020	2021	2022	2023
	APOYO DIAGNOSTICO A/H	LABORATORIO CLINICO	104.572	129.731	164.154	183.993

Fuente: Subgerencia Técnico-Científica E.S.E HDSAP 2023



IMAGEN DEL SERVICIO	SERVICIO	INDICADOR	2020	2021	2022	2023
	CENTRO TRANSFUNCIONAL	PRUEBAS CRUZADAS	689	853	1091	839
		PACIENTES TRANSFUNDIDOS	198	211	280	251
		UNIDADES TRANSFUNDIDAS	500	551	676	601

Fuente: Laboratorio E.S.E HDSAP 2023

IMAGEN DEL SERVICIO	SERVICIO	INDICADOR	2020	2021	2022	2023
	APOYO DIAGNOSTICO A/H	RADIOLOGIA CONVENCIONAL	17.200	29.795	33.649	42.484

Fuente: Subgerencia Técnico-Científica E.S.E HDSAP 2023

IMAGEN DEL SERVICIO	SERVICIO	INDICADOR	2020	2021	2022	2023
	APOYO DIAGNOSTICO A/H	ULTRASONIDO ECOGRAFIAS	5.479	11.462	13.759	19.009

Fuente: Subgerencia Técnico-Científica E.S.E HDSAP 2023

PROCESOS DE APOYO ASISTENCIAL

DIETAS HOSPITALARIAS

Las dietas hospitalarias son un elemento esencial del proceso de recuperación del paciente, que parte de sus necesidades, restricciones y a la vez es uno de los puntos más importantes a la hora de valorar los servicios recibidos por parte del paciente.



AÑO	TOTAL
2020	14.629
2021	52.068
2022	63.996
2023	71.918
total	202.611

Fuente: Subgerencia Técnico-Científica E.S.E HDSAP 2023



SERVICIO FARMACÉUTICO

El servicio farmacéutico del Hospital Departamental San Antonio de Padua del Municipio de la Plata Huila durante el año 2023 tuvo la posibilidad de adquirir y prescribir nuevos medicamentos, dispositivos médicos y material médico quirúrgico, como fue el caso de Rituximab 500 mg, palivizumab 100 mg, yodopovidona 5%, Dexmedetomidina 400 mcg ya mezclada, Olimel N9E, Carboximaltosa de Hierro, Implanon 68 mg levonorgestrel 20 Ui, con relación a los dispositivos médicos en el año 2023 se realizaron 9 procedimientos de inserción de sondas de alimentación para gastrostomía, la inclusión en nuestro portafolio de los dispositivos médicos como lo fue: kit de traqueostomía percutánea, mascarar de traqueostomía, resucitador NEOTEE adulto y Resusa-Tee pediátrico. Con la implementación de nuevos medicamentos y dispositivos médicos el Hospital ha podido ampliar su portafolio en por del bienestar de nuestros pacientes.



IMÁGENES DIAGNOSTICAS

Para la E.S.E Hospital Departamental San Antonio de Padua, es muy importante la eficiencia y la eficacia en el proceso de apoyo diagnóstico, específicamente en el grupo de Imágenes Diagnósticas, ya que su gestión está encaminada a garantizar el cumplimiento en la oportunidad de entrega de las imágenes y su lectura ambulatorias en menos de 72 horas, asegurando la prestación del servicio seguro, oportuno y humanizado.



En este servicio se realizan procedimientos radiológicos de rutina y con medio de contraste para pacientes hospitalizados y ambulatorios, con tecnología de punta y un talento humano especializado que se encarga de interpretar las imágenes corporales mediante diferentes equipos especializados para el diagnóstico, pronóstico y el tratamiento de diferentes enfermedades.



Imágenes tomadas en el Periodo **123.128**

LABORATORIO CLÍNICO Y SERVICIO TRANSFUNCIONAL

El servicio de laboratorio de la E.S.E Hospital Departamental San Antonio de Padua, agrupa diferentes áreas de conocimiento, donde se desarrollan las distintas especialidades de las ciencias del laboratorio clínico: Análisis clínicos, Química, Hematología, Microbiología, Inmunología, Pruebas Especiales, Microscopia donde los expertos en diagnóstico clínico desarrollan los análisis que contribuyen al estudio, la prevención, el diagnóstico y el tratamiento de los problemas de salud.



Laboratorios tomados en el Periodo **582.450**

Servicio Transfuncional

AÑO	PRUEBAS CRUZADAS	PACIENTES TRANSFUNCIONADOS	UNIDADES TRANSFUSIONADAS
2020	689	198	500
2021	853	211	551
2022	1.091	280	676
2023	839	251	601
TOTAL	3.472	940	2.328

Fuente: Servicio Laboratorio E.S.E HDSAP 2023



3. SITUACIÓN DE LOS RECURSOS:

Detalle pormenorizado sobre la situación de los recursos, por cada una de las vigencias fiscales cubiertas por el período entre la fecha de inicio de la gestión y la fecha de retiro, separación del cargo o ratificación, así: (se anexan formatos para cada uno de los recursos a informar, puede usarlos o utilizar el modelo que considere pertinente)

A. Recursos Financieros:

Vigencia Fiscal Año 2020 a 31 del mes de Diciembre de 2020

CONCEPTO	VALOR (Millones en Pesos)
ACTIVO TOTAL	39.076
Corriente	16.927
No Corriente	22.149
PASIVO TOTAL	7.414
Corriente	7.138
No Corriente	276
PATRIMONIO	31.662

Fuente: oficina Contabilidad E.S.E HDSAP

Vigencia Fiscal Año 2020 entre el día 01 del mes de Enero y el día 31 del mes de Diciembre de 2020

CONCEPTO	VALOR (Millones en Pesos)
INGRESOS OPERACIONALES	24.491
GASTOS OPERACIONALES	10.268
COSTOS DE VENTA Y OPERACIÓN	20.009
RESULTADO OPERACIONAL	-5.786
INGRESOS EXTRAORDINARIOS	8.691
GASTOS EXTRAORDINARIOS	1.122
RESULTADO NO OPERACIONAL	7.569
RESULTADO NETO	1.783

Fuente: oficina Contabilidad E.S.E HDSAP

Vigencia Fiscal Año 2021 a 31 del mes de Diciembre de 2021

CONCEPTO	VALOR (Millones en Pesos)
ACTIVO TOTAL	40.338
Corriente	17.704
No Corriente	22.634
PASIVO TOTAL	7.699
Corriente	7.698
No Corriente	1
PATRIMONIO	32.640

Fuente: oficina Contabilidad E.S.E HDSAP

Vigencia Fiscal Año 2021 entre el día 01 del mes de Enero y el día 31 del mes de Diciembre de 2021

CONCEPTO	VALOR (Millones en Pesos)
INGRESOS OPERACIONALES	32.629
GASTOS OPERACIONALES	12.224
COSTOS DE VENTA Y OPERACIÓN	21.870
RESULTADO OPERACIONAL	-1.465
INGRESOS EXTRAORDINARIOS	3.435
GASTOS EXTRAORDINARIOS	990
RESULTADO NO OPERACIONAL	2.446
RESULTADO NETO	980

Fuente: oficina Contabilidad E.S.E HDSAP

Vigencia Fiscal Año 2022 a 31 del mes de Diciembre de 2022

CONCEPTO	VALOR (Millones en Pesos)
ACTIVO TOTAL	43.698
Corriente	23.120
No Corriente	20.578
PASIVO TOTAL	5.165
Corriente	2.886
No Corriente	2.279
PATRIMONIO	38.533

Fuente: oficina Contabilidad E.S.E HDSAP



Vigencia Fiscal Año 2022 entre el día 01 del mes de Enero y el día 31 del mes de Diciembre de 2022

CONCEPTO	VALOR (Millones en Pesos)
INGRESOS OPERACIONALES	42.861
GASTOS OPERACIONALES	12.181
COSTOS DE VENTA Y OPERACIÓN	25.241
RESULTADO OPERACIONAL	5.439
INGRESOS EXTRAORDINARIOS	916
GASTOS EXTRAORDINARIOS	462
RESULTADO NO OPERACIONAL	454
RESULTADO NETO	5.893

Fuente: oficina Contabilidad E.S.E HDSAP

Vigencia Fiscal Año 2023 a 31 del mes de Diciembre de 2023

CONCEPTO	VALOR (Millones en Pesos)
ACTIVO TOTAL	55.511
Corriente	26.132
No Corriente	29.379
PASIVO TOTAL	8.038
Corriente	6.276
No Corriente	1.762
PATRIMONIO	47.473

Fuente: oficina Contabilidad E.S.E HDSAP

Vigencia Fiscal Año 2023 entre el día 01 del mes de Enero y el día 31 del mes de Diciembre de 2023

CONCEPTO	VALOR (Millones en Pesos)
INGRESOS OPERACIONALES	51.499
GASTOS OPERACIONALES	12.987
COSTOS DE VENTA Y OPERACIÓN	30.336
RESULTADO OPERACIONAL	8.177
INGRESOS EXTRAORDINARIOS	1061
GASTOS EXTRAORDINARIOS	297
RESULTADO NO OPERACIONAL	763
RESULTADO NETO	8.940

Fuente: oficina Contabilidad E.S.E HDSAP



A. Bienes Muebles e Inmuebles	Vigencia Fiscal 2023
CONCEPTO	VALOR (Millones de Pesos)
TERRENOS	241
EDIFICACIONES	15.763
PLANTAS Y DUCTOS	207
REDES, LINEAS Y CABLES	742
MAQUINARIA Y EQUIPO	467
EQUIPO MEDICO Y CIENTIFICO	9.486
EQUIPO DE TRANSPORTE	1.791
EQUIPO DE COMUNICACIÓN Y COMPUTACIÓN	702
MUEBLES Y ENCERES Y EQUIPOS DE OFICINA	919
EQUIPO COMEDOR, COCINA DESP. Y HOTELERIA	124
Nota: Adjunte relación de inventario y responsables	

Fuente: oficina Contabilidad E.S.E HDSAP

4. PLANTA DE PERSONAL:

Detalle de la planta de personal de la Entidad.

Vigencia Fiscal Año 2020 entre el día 01 del mes Abril y el día 31 Marzo 2024

PLANTA DE PERSONAL

Concepto	Total de cargos de la Planta	Cargos provistos	Cargos vacantes
Cargos de Libre nombramiento y Remoción:			
*A la fecha de inicio de la gestión	1	1	0
* A la fecha de retiro, separación de cargo o ratificación	1	1	0
Cargos de carrera administrativa			
*A la fecha de inicio de la gestión	30	28	14
* A la fecha de retiro, separación de cargo o ratificación	26	26	17
Variación Porcentual			

Fuente: Oficina de Talento Humano (Rafael Luna)



4. PROGRAMAS, ESTUDIOS Y PROYECTOS:

Relacione por cada una de las vigencias fiscales cubiertas por el período entre la fecha de inicio de la gestión y la fecha de retiro o ratificación, todos y cada uno de los programas, estudios y proyectos que se hayan formulado para el cumplimiento misional de la entidad.

Vigencia Fiscal Año 2021 entre el día 01 del mes Enero y el día 31 del mes Diciembre

PROYECTOS

PROYECTO	INVERSION	EJECUTADO	VIGENCIA
Construcción de la Unidad de Cuidados Intensivos de la E.S.E. Hospital Departamental San Antonio de Padua de La Plata Huila.	\$ 2.269.586.711	CULMINADO 100 %	2021
Adecuación, dotación y puesta en marcha de una central de aire medicinal y vacío en La E.S.E. Hospital Departamental San Antonio de Padua de La Plata Huila.	\$ 565.063.450	CULMINADO 100 %	2021

ESTUDIOS

CONSULTORIA: Elaboración de los Estudios y Diseños Arquitectónicos y Complementarios de la UCI Polivalente para Pacientes Adultos de la ESE Hospital Departamental San Antonio de Padua	\$ 116.400.000	CULMINADO 100 %	2021
INTERVENTORIA: Servicios Profesionales para realizar la Interventoría al Contrato de Obra 001 de 2021 (UCI).	\$ 116.500.000	CULMINADO 100 %	2021

Vigencia Fiscal Año 2022 entre el día 01 del mes Enero y el día 31 del mes Diciembre

ESTUDIO	INVERSION	EJECUTADO	VIGENCIA
Consultoría a todo costo de Estudios y Diseños Arquitectónicos y Complementarios para la Construcción de la Ampliación de las Áreas de Laboratorio Clínico y de Urgencias de la ESE	\$ 133.617.000	CULMINADO 100 %	2022



Vigencia Fiscal Año 2023 entre el día 01 del mes Marzo y el día 31 del mes Diciembre 2023

ESTUDIO	INVERSION	EJECUTADO	VIGENCIA
Se da inicio al contrato de consultoría no. 001-2023, de fecha 23 de marzo del año 2023 cuyo objeto es: "servicios especializados para realizar a todo costo consultorías de estudios técnicos, diseños arquitectónicos hospitalarios complementarios e ingenierías en detalle para la nueva unidad de hospitalización de (40) habitaciones unipersonales para la ese	\$ 303.435.000	100%	2023

6. OBRAS PÚBLICAS

Relacione por cada una de las vigencias fiscales cubiertas por el período entre la fecha de inicio de la gestión y la fecha de retiro o ratificación, todas y cada una de las obras públicas adelantadas, señalando si está en ejecución o en proceso, el valor debe incluir adiciones o modificaciones.

Si la obra pública terminó en condiciones anormales (terminación anticipada, caducidad, etc.) se debe efectuar el respectivo comentario en la columna de observaciones.

VIGENCIA FISCAL AÑO 2021 entre el 01 Enero y el 31 Diciembre

OBJETO DE LA OBRA PUBLICA	NOMBRE O RAZON SOCIAL DEL CONTRATISTA	NOMBRE O RAZON SOCIAL DEL INTERVENTOR	VALOR EJECUTADO EN MILOONES DE PESOS	
			EJECUTADO	
CONSTRUCCION DE LA UNIDAD DE CUIDADOS INTENSIVOS DE LA E.S.E HDSAP	DIEGO HERNAN SANDOVAL	ING. MIGUEL ENRIQUE PUENTES SANCHEZ	X	\$ 2.269.586.711
CONSTRUCCION, ADECUACION Y DOTACION PUESTA EN MARCHA DE LA CENTRAL AIRE MEDICINAL Y VACIO EN LA E.S.E HDSAP	DIEGO HERNAN SANDOVAL Construcción DOTACIÓN Messer	ING. MIGUEL ENRIQUE PUENTES SANCHEZ	X	\$ 565.063.450

Fuente: Oficina de Contratación E.S.E HDSAP (José Nolberto Lozano)



VIGENCIA FISCAL AÑO 2023 entre el 01 Enero y el 31 Diciembre

OBJETO DE LA OBRA PUBLICA	NOMBRE O RAZON SOCIAL DEL CONTRATISTA	NOMBRE O RAZON SOCIAL DEL INTERVENTOR	ESTADO
			EJECUTADO
GASTRO	Ing. Federico Ramírez	\$ 153.061.070	x

Fuente: Oficina de Contratación E.S.E HDSAP (José Nolberto Lozano)

OBJETO DE LA OBRA PUBLICA	NOMBRE O RAZON SOCIAL DEL CONTRATISTA	NOMBRE O RAZON SOCIAL DEL INTERVENTOR	ESTADO	VALOR EJECUTADO EN MILOONES DE PESOS
			EJECUTADO	
Mantenimiento Hospitalario	Arqeco	Rafael Luna Joyas	100%	\$ 449.831.826

Fuente: Oficina de Contratación E.S.E HDSAP (José Nolberto Lozano)

7. EJECUCIONES PRESUPUESTALES:

Relacione por cada una de las vigencias fiscales cubiertas por el período entre la fecha de inicio de la gestión y la fecha de retiro o ratificación, los valores presupuestados, los efectivamente recaudados y el porcentaje de ejecución.

INGRESOS

Vigencia Fiscal Año 2020 entre el día 01 de enero al 31 de diciembre

CONCEPTO DEL INGRESO	VALOR PRESUPUESTADO (Millones de pesos)	VALOR RECAUDADO (Millones de pesos)	PORCENTAJE DE RECAUDO
Aportes	5.557	5.586	101%
Recursos propios	24.216	12.787	53%
Otros Conceptos	9.987	11.719	117%

Fuente: Presupuesto (María Teresa Andrade)

Relacione por cada una de las vigencias fiscales cubiertas por el período entre la fecha de inicio de la gestión y la fecha de retiro o ratificación, los valores presupuestados, los efectivamente gastados y el porcentaje de ejecución.



Vigencia Fiscal Año 2021 entre el día 01 de enero al 31 de diciembre

CONCEPTO DEL INGRESO	VALOR PRESUPUESTADO (Millones de pesos)	VALOR RECAUDADO (Millones de pesos)	PORCENTAJE DE RECAUDO
Aportes	1.416	2.508	177%
Recursos propios	23.004	17.715	77%
Otros Conceptos	15.852	13.469	85%

Fuente: Presupuesto (María Teresa Andrade)

Vigencia Fiscal Año 2022 entre el día 01 de enero al 31 de diciembre

CONCEPTO DEL INGRESO	VALOR PRESUPUESTADO (Millones de pesos)	VALOR RECAUDADO (Millones de pesos)	PORCENTAJE DE RECAUDO
Aportes	241	241	100%
Recursos propios	21.927	24.597	112%
Otros Conceptos	17.179	10.996	64%

Fuente: Presupuesto (María Teresa Andrade)

Vigencia Fiscal Año 2023 entre el día 01 de enero al 31 de diciembre

CONCEPTO DEL INGRESO	VALOR PRESUPUESTADO (Millones de pesos)	VALOR RECAUDADO (Millones de pesos)	PORCENTAJE DE RECAUDO
Aportes	261	261	100%
Recursos propios	35.544	27.383	77%
Otros Conceptos	11.693	10.592	91%

Fuente: Presupuesto (María Teresa Andrade)

GASTOS

Vigencia Fiscal Año 2020 entre el día 01 de enero al 31 de diciembre

CONCEPTO DEL GASTO	VALOR PRESUPUESTADO (Millones de pesos)	VALOR EJECUTADO (Millones de pesos)	PORCENTAJE DE EJECUCION
Funcionamiento	24.013	20.580	86%
Operación comercial	6.881	6.302	92%
Inversión	4.364	1.499	34%
Deuda Publica	0	0	0%
Cuentas por pagar	4.502	4.177	93%

Fuente: Presupuesto (María Teresa Andrade)



Vigencia Fiscal Año 2021 entre el día 01 de enero al 31 de diciembre

CONCEPTO DEL GASTO	VALOR PRESUPUESTADO (Millones de pesos)	VALOR EJECUTADO (Millones de pesos)	PORCENTAJE DE EJECUCION
Funcionamiento	24.689	22.232	90%
Operación comercial	6.549	6.486	99%
Inversión	2.985	2.985	100%
Deuda Publica	0	0	0%
Cuentas por pagar	6.049	6.049	100%

Fuente: Presupuesto (María Teresa Andrade)

Vigencia Fiscal Año 2022 entre el día 01 de enero al 31 de diciembre

CONCEPTO DEL GASTO	VALOR PRESUPUESTADO (Millones de pesos)	VALOR EJECUTADO (Millones de pesos)	PORCENTAJE DE EJECUCION
Funcionamiento	26.328	25.146	96%
Operación comercial	8.647	8.496	98%
Inversión	0	0	0%
Deuda Publica	0	0	0%
Cuentas por pagar	4.372	4.372	100%

Fuente: Presupuesto (María Teresa Andrade)

Vigencia Fiscal Año 2023 entre el día 01 de enero al 31 de diciembre

CONCEPTO DEL GASTO	VALOR PRESUPUESTADO (Millones de pesos)	VALOR EJECUTADO (Millones de pesos)	PORCENTAJE DE EJECUCION
Funcionamiento	33.943	31.015	91%
Operación comercial	10.791	9.754	90%
Inversión	120	0	0%
Deuda Publica	0	0	0%
Cuentas por pagar	2.644	2.644	100%

Fuente: Área Financiera Presupuesto (María Teresa Andrade)

8. CONTRATACIÓN:

Relacione por cada una de las vigencias fiscales cubiertas por el período entre la fecha de inicio de la gestión y la fecha de retiro o ratificación, el número de contratos en proceso y ejecutados de acuerdo con los objetos contractuales (prestación de servicios, adquisición de bienes, suministro, mantenimiento, asesorías, consultarías, concesiones, Fiducias, etc.) y modalidades de contratación (No incluya los contratos de obra pública reportados en el punto 6 de la presente Acta de Informe de Gestión).



Vigencia Fiscal Año 2020 entre el día 01 del mes Enero y el día 31 del mes Diciembre

VIGENCIA 2020

MODALIDAD DE CONTRATACIÓN	OBJETO CONTRACTUAL	NÚMERO DE CONTRATOS EN PROCESO	NÚMERO DE CONTRATOS EJECUTADOS	VALOR TOTAL (En millones de pesos)
CONTRATACIÓN DIRECTA				
PRESTACIÓN DE SERVICIOS	Servicios Profesionales en Asesoría Jurídica especializada integral para la entidad en materia de contratación y apoyo institucional	0	1	15,95
	Ejecución de Procesos y subprocesos parciales asistenciales y administrativos de la ESE	0	1	674,51
	Servicios Profesionales como ANESTESÍOLOGO	0	1	49,00
	Servicios Profesionales como GINECÓLOGA	0	1	58,83
	Servicios Profesionales como PEDIATRA	0	1	61,95
	Servicios Profesionales como CIRUJANO GENERAL	0	1	45,72
	Servicios Profesionales como MÉDICO INTERNISTA	0	1	55,71
	Servicio de vigilancia privada	0	1	42,51
	Servicios integrales de Aseo	0	1	146,87
	Servicios Profesionales para asesoría financiera y contable	0	1	13,57
	Servicios Profesionales para brindar Asesoría en el Área Financiera y en el Área de Presupuesto de la ESE	0	1	13,05
	Servicios Profesionales para realizar actividades de Revisoría Fiscal	0	1	14,46
	Servicios Profesionales como Ingeniera de Sistemas	0	1	7,84
	Servicios Profesionales de Apoyo a la Gestión de la Entidad en lo relacionado a los procesos Contractuales	0	1	7,54
	Prestación de Servicios Profesionales de apoyo a las Actividades Administrativas del proceso de Gestión Gerencial	0	1	7,12
	Prestación de servicio de Internet de 15 Mbps corporativo	0	1	2,61



Servicio de Mantenimiento tanto preventivo como correctivo de los Equipos Biomédicos de la ESE	0	1	35,52
Suministro en calidad de arrendamiento de Un (01) Sistema de Call Center (Servidor, Aplicación Softphone, Diademas profesionales) incluyendo Instalación, Configuración, Puesta en marcha y Soporte Mensual	0	1	6,90
Suministro en calidad de arrendamiento de Un (01) Digitalizador de Gama Alta con Impresión Digital y Sistema PACS para distribución y visualización interna de Imágenes de Rayos X	0	1	20,90
Servicio de Lectura de Estudios de Rayos X	0	1	6,00
Servicios Profesionales como ORTOPEDISTA	0	1	35,55
Servicios Profesionales especializados para la Planeación, Gestión de Proyectos y Seguridad Industrial de la Entidad	0	1	11,47
Servicios Profesionales de Apoyo a la Gestión de la Entidad en el Área Administrativa y Financiera	0	1	7,17
Servicios Profesionales en el Proceso de Facturación y sus Actividades Conexas	0	1	11,93
Servicio de Fotocopias	0	1	2,50
Servicios Profesionales de Apoyo a la Gestión de la Entidad en el Área Administrativa de la ESE	0	1	7,45
Servicios Profesionales como Asesora Jurídica Externa	0	1	14,26
Servicios Profesionales de Laboratorio Clínico, de Patología y Ambiental	0	1	40,00
Servicio de recolección, transporte y disposición final de los residuos hospitalarios, de Rayos X y de RAEES	0	1	12,00
Servicios Profesionales de UN ANESTESIÓLOGO	0	1	92,55
Servicios Profesionales como MÉDICO INTERNISTA	0	1	53,73
Servicios Profesionales de Ecografía Ginecológica y Obstétrica	0	1	30,00
Servicios Profesionales como ORTOPEDISTA	0	1	42,02
Servicio de Mensajería Departamental y Nacional	0	1	7,50



Servicios Profesionales para la Implementación en el Sistema de Gestión de Auditoría de la Calidad	0	1	12,61
Servicios Profesionales como Auditor Medico Concurrente	0	1	14,04
Servicios Profesionales como Auditor de Cuentas Médicas	0	1	14,04
Servicios Profesionales para Asesoría de Control Interno	0	1	11,36
Servicios Profesionales para brindar apoyo a la Planeación e Implementación de Medidas de Mejoramiento y Sistemas de Gestión para fortalecer la Modernización en áreas Administrativas y Asistenciales, y Apoyo en Proyectos Especiales	0	1	10,26
Servicios profesionales de apoyo a la Gestión de la Entidad en el área de Estadística	0	1	3,91
Servicios Profesionales de apoyo a la Gestión de la Entidad en el desarrollo de las actividades del sistema de Seguridad y Salud en el trabajo de la ESE	0	1	5,67
Servicios Profesionales de apoyo a la Gestión de la Entidad en el desarrollo de las actividades del sistema de Seguridad y Salud en el trabajo de la ESE	0	1	5,67
Servicios Profesionales como Abogada para brindar Asesoría en lo relacionado a su profesión	0	1	7,02
Servicios de apoyo a la gestión de la Entidad para realizar trámites urbanos de documentación.	0	1	2,37
Servicios Profesionales de UN RADIÓLOGO	0	1	80,00
Servicios Profesionales Especializados de Otorrinolaringología	0	1	40,00
Servicios Profesionales de Asistencia Jurídica y Judicial	0	1	13,00
Servicios Profesionales como ANESTESIÓLOGA	0	1	49,00
Servicios Profesionales como Abogada para brindar Asesoría en lo relacionado a su profesión	0	1	8,38
Servicios Profesionales como CIRUJANO GENERAL	0	1	45,72



Servicios Profesionales como CIRUJANO GENERAL	0	1	45,72
Servicios Profesionales como MÉDICO INTERNISTA	0	1	59,42
Servicios Profesionales como ORTOPEDISTA (\$1.616.000) día	0	1	66,26
Servicios Profesionales como RADÍÓLOGO	0	1	20,00
Servicios Profesionales Especializados de Urología	0	1	60,00
Servicios Profesionales para realizar Seguimiento de los Proyectos de la ESE	0	1	9,00
Servicio de Mantenimiento Integral tanto preventivo como correctivo de los Vehículos de Propiedad de la ESE	0	1	90,00
Servicio de lavado, engrase y cambio de aceite para los vehículos de propiedad de la ESE	0	1	12,00
Servicio de Reestructuración, Adecuación e Implementación de Tres (3) DATACENTER	0	1	40,43
Servicio de Mantenimiento y Recarga de los Extintores de Propiedad de la ESE	0	1	1,01
Servicios Profesionales de apoyo a la entidad en la Subgerencia Asistencial	0	1	3,54
Servicios Profesionales para realizar Proceso de Respuesta de las Objeciones realizadas por ADRES por los Servicios de Salud prestados por el Hospital	0	1	0,30
Servicios de Apoyo a la Gestión de la Entidad en las diferentes actividades Documentales en la Implementación del SG-SST	0	1	3,40
Servicio de Mantenimiento tanto preventivo como correctivo del sistema de Aires Acondicionados de la ESE y de los Equipos de Aire Acondicionado Vehículos de Propiedad de la ESE	0	1	19,87
Ejecución de Procesos y subprocesos parciales asistenciales y administrativos de la ESE	0	1	670,83
Servicio de vigilancia privada	0	1	42,51
Servicios de salud en la especialidad de Oftalmología	0	1	75,00



Servicios Profesionales para brindar Asistencia Técnica a la Evaluación del Sistema Único de Acreditación de la ESE	0	1	35,70
Mantenimiento preventivo y correctivo de las UPSs, de la Planta Telefónica, de electrobombas de Agua Potable y de las Plantas de Emergencia de la ESE	0	1	44,76
Servicio de Reposición e Instalación de Aviso de Fachada del Hospital, de Vinilos, de Polarizados y Señalización para diferentes Servicios de la Entidad	0	1	19,37
Instalación Punto adicional de Gas para Secadora GIRBAU	0	1	1,12
Reposición de Paneles LED, de Lámparas Recargables y de Accesorios para los mismos	0	1	17,43
Servicio de Soporte, Actualización y Mantenimiento del Sistema de Gestión Documental (Ventanilla Única) Eclipse Web2 y Eclipse WF.	0	1	19,26
Servicios para realizar de Avalúo Comercial de la Ambulancia de Placa OPP024 Marca Hyundai Modelo 2006	0	1	1,10
Servicios para efectuar control de toda clase de Artrópodos y vectores de Interés en salud Pública (fumigación)	0	1	12,80
Servicios de Adecuación e Instalación Eléctrica para la Instalación de Secadora a Gas GIRBAU	0	1	5,95
Servicios para realizar Encerramiento Perimetral del Lote Antigua Sede de la ESE	0	1	6,21
Servicios Profesionales de Laboratorio Clínico	0	1	5,00
Servicios para realizar la Adecuación e Instalación de Cubierta de Área entre los Servicios de Cardiología y Tomografía	0	1	28,52
Servicios para realizar Mantenimiento y Adecuación a todo costo del Pozo Séptico y Filtros	0	1	120,24
Suscripción Actualícese.com Platino	0	1	1,00
Difusión del Portafolio de Servicios de la ESE en medio radial local	0	1	1,60
Servicios Profesionales de UN RADIÓLOGO	0	1	60,00
Servicios para Adecuación del Área de Mantenimiento y del Acceso a las Instalaciones del Archivo Administrativo-Clinico de la ESE	0	1	210,15



Servicio de Instalación a todo costo de Películas de Seguridad y Control Solar a Puertas y Ventanas de Vidrio de las Instalaciones de la ESE	0	1	48,97
Servicio de vigilancia privada	0	1	45,34
Ejecución de Procesos y subprocesos parciales asistenciales y administrativos de la ESE	0	1	683,60
Servicios Profesionales de Ecografía Ginecológica y Obstétrica	0	1	30,00
Servicios Profesionales como PEDIATRA	0	1	35,79
Servicios de Instalación Eléctrica para Lámpara Cielífica y Mantenimiento de las Paredes de la Sala de Cirugía No. 3	0	1	4,24
Servicios de Apoyo a la Gestión de la Entidad	0	1	6,35
Reposición y Adecuación a todo costo de sillas interlocutoras y Accesorios	0	1	10,33
Servicio de Dosimetría Ambiental mensual de las instalaciones de Rayos X	0	1	5,25
Servicio de Metrología con Certificado de Calibración de Equipos Biomédicos y de Pipetas de Propiedad de la ESE	0	1	59,07
Servicios Profesionales de Laboratorio Clínico	0	1	8,00
Servicio de Mantenimiento de Dinámica Gerencial Hospitalaria Versión Net Web Services 2019 N.F. para SQL Server	0	1	105,20
Servicios Profesionales para asesoría financiera y contable	0	1	18,72
Servicios Profesionales para brindar Asesoría en el Área Financiera y en el Área de Presupuesto de la ESE	0	1	18,00
Servicios Profesionales para realizar actividades de Revisoría Fiscal	0	1	19,95
Servicios Profesionales como Ingeniera de Sistemas	0	1	9,76
Servicios Profesionales de Apoyo a la Gestión de la Entidad en lo relacionado a los procesos Contractuales	0	1	23,66
Prestación de Servicios Profesionales de apoyo a las Actividades Administrativas del proceso de Gestión Gerencial	0	1	9,82
Servicios Profesionales especializados para la Planeación, Gestión de Proyectos y Seguridad Industrial de la Entidad	0	1	36,40
Servicios Profesionales de apoyo a la entidad en la Subgerencia Asistencial	0	1	5,48
Servicios Profesionales de Apoyo a la Gestión de la Entidad en el Área Administrativa y Financiera	0	1	10,00
Servicios Profesionales en el Proceso de Facturación y sus Actividades Conexas	0	1	16,64



Servicios Profesionales de Apoyo a la Gestión de la Entidad en el Área Administrativa de la ESE	0	1	10,40
Servicios Profesionales como Asesora Jurídica Externa	0	1	45,27
Servicios Profesionales para la Implementación en el Sistema de Gestión de Auditoría de la Calidad	0	1	3,44
Servicios Profesionales como Auditor Medico Concurrente	0	1	2,23
Servicios Profesionales como Auditor de Cuentas Médicas	0	1	20,80
Servicios Profesionales para Asesoría de Control Interno	0	1	32,13
Servicios Profesionales para brindar apoyo a la Planeación e Implementación de Medidas de Mejoramiento y Sistemas de Gestión para fortalecer la Modernización en áreas Administrativas y Asistenciales, y Apoyo en Proyectos Especiales	0	1	10,99
Servicios profesionales de apoyo a la Gestión de la Entidad en el área de Estadística	0	1	1,75
Servicios Profesionales de apoyo a la Gestión de la Entidad en el desarrollo de las actividades del sistema de Seguridad y Salud en el trabajo de la ESE	0	1	3,91
Servicios Profesionales de apoyo a la Gestión de la Entidad en el desarrollo de las actividades del sistema de Seguridad y Salud en el trabajo de la ESE	0	1	5,97
Servicios Profesionales como Abogada para brindar Asesoría en lo relacionado a su profesión	0	1	8,06
Servicios Profesionales de Asistencia Jurídica y Judicial	0	1	47,32
Servicios Profesionales como Abogada para brindar Asesoría en lo relacionado a su profesión	0	1	30,50
Ejecución de Procesos y subprocesos parciales asistenciales y administrativos de la ESE	0	1	760,55
Servicios Profesionales de UN ANESTESIÓLOGO	0	1	98,00
Servicios Profesionales como ANESTESIÓLOGO	0	1	49,00
Servicios Profesionales como ANESTESIÓLOGA	0	1	49,00
Servicios Profesionales como GINECÓLOGA	0	1	58,83
Servicios Profesionales como PEDIATRA	0	1	61,95



Servicios Profesionales como CIRUJANO GENERAL	0	1	45,72
Servicios Profesionales como MÉDICO INTERNISTA	0	1	55,71
Servicios Profesionales como MÉDICO INTERNISTA	0	1	57,57
Servicios Profesionales como CIRUJANO GENERAL	0	1	45,72
Servicios Profesionales como CIRUJANO GENERAL	0	1	45,72
Servicios Profesionales como MÉDICO INTERNISTA	0	1	59,42
Servicios Profesionales como ORTOPEDISTA	0	1	50,10
Servicios Profesionales como ORTOPEDISTA	0	1	33,94
Servicios Profesionales como ORTOPEDISTA	0	1	63,02
Servicio de vigilancia privada	0	1	153,02
Servicio de recolección, transporte y disposición final de los residuos hospitalarios, de Rayos X y de RAES	0	1	12,00
Servicio de Mantenimiento tanto preventivo como correctivo de los Equipos Biomédicos de la ESE	0	1	110,24
Suministro en calidad de arrendamiento de Un (01) Sistema de Call Center (Servidor, Aplicación Softphone, Diademas profesionales) incluyendo Instalación, Configuración, Puesta en marcha y Soporte Mensual	0	1	6,90
Suministro en calidad de arrendamiento de Un (01) Digitalizador de Gama Alta con Impresión Digital y Sistema PACS para distribución y visualización interna de Imágenes de Rayos X	0	1	20,90
Servicios integrales de Aseo	0	1	246,65
Prestación de servicio de Internet de 25 Mbps corporativo	0	1	2,61
Servicios Profesionales como Abogado para brindar Asesoría en lo relacionado a su profesión	0	1	10,50
Servicio de Fotocopias	0	1	2,50
Servicios de apoyo a la Gestión de la Entidad en la oficina Jurídica y de Contratación	0	1	16,20



Servicios Profesionales de Apoyo a la Gestión de la entidad para Coordinar la elaboración y Radicación de cuentas a las Entidades Responsables de Pago	0	1	19,49
Servicios de Apoyo a la Gestión de la Entidad como conductor de la Camioneta asignada a Gerencia	0	1	5,40
Servicios Profesionales Especializados para el Apoyo Jurídico Integral de la Entidad	0	1	15,00
Servicios Profesionales para Asesoría Técnica Especializada Integral a las Áreas Misionales, Desarrollo Institucional y, Apoyo Administrativo y Financiero	0	1	15,00
Servicios Profesionales de UN RADIÓLOGO	0	1	20,00
Servicios Profesionales Especializados para Asesorar la ESE en la Articulación y Puesta en Marcha de una Estrategia de Gestión Integral	0	1	15,00
Servicios Profesionales Especializados para Brindar Asesoría y Apoyo a la Implementación del Plan de Contingencia para la Atención de la Pandemia por el COVID-19 en la ESE, así como también el apoyo y la asesoría en la revisión, adecuación, terminación o modificación de los convenios de asociación o concesión que tenga la IPS pendientes por firmar, iniciar o revisar	0	1	9,00
Servicios Profesionales de Laboratorio Clínico, de Patología y Ambiental	0	1	30,00
Servicios Profesionales como PEDIATRA	0	1	41,30
Ejecución de Procesos y subprocesos parciales asistenciales y administrativos de la ESE	0	1	667,91
Servicios Profesionales como RADIÓLOGO	0	1	20,00
Ejecución de Procesos y subprocesos parciales asistenciales y administrativos de la ESE	0	1	625,00



Servicios Profesionales para Asesoría en la Articulación de los componentes del Sistema Obligatorio de la Calidad y Apoyo a la Implementación y Seguimiento del Modelo de Mejoramiento Continuo	0	1	9,34
Arrendamiento de Ocho (8) Impresoras	0	1	18,16
Adecuación e Instalación a todo costo de Guardacamillas y de Terminales para Guardacamillas	0	1	9,09
Arrendamiento de Quince (15) Equipos de Computo	0	1	12,93
Arrendamiento de Centro de Atención Telefónica IP para la ESE, incluyendo Instalación, Configuración y Puesta en Marcha	0	1	13,57
Servicio de Mantenimiento Preventivo y Correctivo de los Tres Ascensores de la ESE	0	1	10,71
Servicios Profesionales de Ecografía Ginecológica y Obstétrica	0	1	30,00
Servicios Profesionales como RADIÓLOGO	0	1	35,00
Prestación del servicio de consulta y verificación en listas restrictivas para el SARLAFT	0	1	1,13
Servicio de Canal de Datos Corporativo de Respaldo para el Internet de la ESE y la Sede de Archivo Externo	0	1	5,21
Servicio de Mantenimiento Integral tanto preventivo como correctivo de los Vehículos de Propiedad de la ESE	0	1	90,00
Ejecución de Procesos y subprocesos parciales asistenciales y administrativos de la ESE	0	1	578,34
Servicios Profesionales de UN ANESTESIÓLOGO	0	1	98,00
Servicios Profesionales como ANESTESIÓLOGO	0	1	49,00
Servicios Profesionales como GINECÓLOGA	0	1	58,83
Servicios Profesionales como GINECÓLOGO	0	1	58,83
Servicios Profesionales como GINECÓLOGO	0	1	48,61
Servicios Profesionales como PEDIATRA	0	1	60,00



Servicios Profesionales como PEDIATRA	0	1	60,00
Servicios Profesionales como CIRUJANO GENERAL	0	1	15,24
Servicios Profesionales como CIRUJANO GENERAL	0	1	15,24
Servicios Profesionales como MÉDICO INTERNISTA	0	1	37,14
Servicios Profesionales como MÉDICO INTERNISTA (Consultas Externas)	0	1	20,00
Servicios Profesionales como ORTOPEDISTA	0	1	19,39
Servicios Profesionales como ORTOPEDISTA	0	1	19,39
Servicios Profesionales como ORTOPEDISTA	0	1	11,31
Servicio de vigilancia privada	0	1	76,51
Suministro en calidad de arrendamiento de Un (01) Digitalizador de Gama Alta con Impresión Digital y Sistema PACS para distribución y visualización interna de Imágenes de Rayos X	0	1	13,94
Servicios Profesionales para realizar actividades de Revisoría Fiscal	0	1	9,97
Prestación de Servicios Profesionales de apoyo a las Actividades Administrativas del proceso de Gestión Gerencial	0	1	2,45
Servicios Profesionales como GINECÓLOGA	0	1	58,83
Servicio de recolección, transporte y disposición final de los residuos hospitalarios, de Rayos X y de RAEES	0	1	24,00
Servicios para Brindar Asesoría Profesional Integral, contemplando Acciones de Supervisión diaria de Registros Contables	0	1	12,00
Servicios Profesionales para Asesoría de Control Interno	0	1	12,00
Servicios Profesionales de apoyo a la Gestión de la Entidad en el desarrollo de las actividades del sistema de Seguridad y Salud en el trabajo de la ESE	0	1	4,00



Servicios Profesionales para la Implementación en el Sistema de Gestión de Auditoría de la Calidad	0	1	12,00
Servicios Profesionales de Apoyo en Asesoría Jurídica en Materia Pensional y Apoyo en el Área de Talento Humano	0	1	15,60
Servicios Profesionales como Ingeniero Ambiental	0	1	8,00
Servicios Profesionales para brindar apoyo a la Planeación e Implementación de Medidas de Mejoramiento y Sistemas de Gestión para fortalecer la Modernización en áreas Administrativas y Asistenciales, y Apoyo en Proyectos Especiales	0	1	2,00
Servicios Profesionales de apoyo a la entidad en la Subgerencia Asistencial	0	1	10,61
Servicios Profesionales Especializados para el Apoyo Jurídico Integral de la Entidad	0	1	25,00
Servicios Profesionales para Asesoría Técnica Especializada Integral a las Áreas Misionales, Desarrollo Institucional y, Apoyo Administrativo y Financiero	0	1	25,00
Servicio de Mantenimiento del Instrumental Quirúrgico	0	1	6,70
Servicios Profesionales de Apoyo a la Gestión Administrativa y Talento Humano de la Entidad	0	1	9,00
Servicios Profesionales como ANESTESIÓLOGA	0	1	49,00
Servicios Profesionales como CIRUJANO GENERAL	0	1	15,24
Servicios Profesionales como CIRUJANO GENERAL	0	1	15,24
Servicios Profesionales Especializados para Brindar Asesoría y Apoyo a la Implementación del Plan de Contingencia para la Atención de la Pandemia por el COVID-19 en la ESE, así como también el apoyo y la asesoría en la revisión, adecuación, terminación o modificación de los convenios de asociación o concesión que tenga la IPS pendientes por firmar, iniciar o revisar	0	1	16,50
Servicio de Fotocopias	0	1	2,00



Servicios Profesionales como RADIÓLOGO	0	1	12,50
Servicios Profesionales para Asesoría en la Articulación de los componentes del Sistema Obligatorio de la Calidad y Apoyo a la Implementación y Seguimiento del Modelo de Mejoramiento Continuo	0	1	18,68
Servicios Profesionales como RADIÓLOGA	0	1	22,00
Servicio de Elaboración de Batas Quirúrgicas y Tapabocas	0	1	1,11
Servicio de Mantenimiento Integral tanto preventivo como correctivo del sistema de Aires Acondicionados de la ESE, de los Equipos de Aire Acondicionado Vehículos de Propiedad de la ESE y de las Neveras de Cadena de Frio de la ESE	0	1	25,00
Servicios Profesionales como PEDIATRA	0	1	15,00
Servicios integrales de Aseo	0	1	177,02
Servicios Profesionales para realizar actividades de Revisoría Fiscal	0	1	19,95
Suministro en calidad de arrendamiento de Un (01) Digitalizador de Gama Alta con Impresión Digital y Sistema PACS para distribución y visualización interna de Imágenes de Rayos X	0	1	27,87
Ejecución de Procesos y subprocesos parciales asistenciales y administrativos de la ESE	0	1	566,88
Servicios Profesionales de apoyo a la Gestión de la Entidad en el desarrollo de las actividades del sistema de Seguridad y Salud en el trabajo de la ESE	0	1	4,00
Servicio de Mantenimiento Preventivo y Correctivo de los Equipos de Cómputo y de las Impresoras de Propiedad de la ESE	0	1	9,20
Servicios Profesionales como MÉDICO INTERNISTA	0	1	82,08
Servicios Profesionales como MÉDICO INTERNISTA (Consultas Externas)	0	1	60,00
Servicios Profesionales como MÉDICO INTERNISTA	0	1	74,28



Servicios Profesionales como PEDIATRA	0	1	72,00
Servicios Profesionales como RADIÓLOGA	0	1	33,00
Servicios Profesionales para Ajustar, Estabilizar y Capacitar el Módulo de Nómina de la aplicación Dinámica Gerencial	0	1	4,00
Servicios Profesionales de Ecografía Ginecológica y Obstétrica	0	1	40,00
Adecuación e Instalación a todo costo de las instalaciones Eléctricas para Reconversión del Área de Urgencias a UCI	0	1	16,54
Servicios Profesionales para Asesorar a la ESE en la Gestión de Procesos Administrativos que permitan un Mejoramiento Continuo de la Entidad	0	1	14,00
Adecuación e Instalación a todo costo de (5) Marcos para Puerta, (30) Bases en Lámina de Acero Inoxidable, (6) Estantes Metálicos, (25) Soportes en acero Inoxidable y (3) Entrepañes en Acero Inoxidable	0	1	7,86
Servicios Profesionales como PEDIATRA	0	1	5,00
Arrendamiento de Veinticinco (25) Equipos de Computo	0	1	20,60
Servicio de vigilancia privada	0	1	99,35
Ejecución de Procesos y subprocesos parciales asistenciales y administrativos de la ESE	0	1	670,00
Servicios Profesionales de UN ANESTESIÓLOGO	0	1	98,00
Servicios Profesionales como ANESTESIÓLOGO	0	1	56,00
Servicios Profesionales como ANESTESIÓLOGA	0	1	16,33
Servicios Profesionales como GINECÓLOGA	0	1	58,83
Servicios Profesionales como GINECÓLOGO	0	1	58,83
Servicios Profesionales como GINECÓLOGO	0	1	16,20



Servicios Profesionales como GINECÓLOGA	0	1	58,83
Servicios Profesionales como PEDIATRA	0	1	68,00
Servicios Profesionales como ORTOPEDISTA	0	1	47,87
Servicios Profesionales como ORTOPEDISTA	0	1	31,42
Servicios Profesionales como ORTOPEDISTA	0	1	58,34
Servicios Profesionales como CIRUJANO GENERAL	0	1	45,72
Servicios Profesionales como CIRUJANO GENERAL	0	1	45,72
Servicios Profesionales como CIRUJANO GENERAL	0	1	45,72
Servicios Profesionales como CIRUJANO GENERAL	0	1	66,72
Servicios Profesionales para Asesorar e Implementar el Sistema de Costos de la ESE	0	1	6,00
Servicios Profesionales como Médico Intensivista para UCI COVID-19 transitoria	0	1	43,00
Servicios Profesionales como MEDICO INTERNISTA para UCI COVID-19 transitoria	0	1	23,00
Servicio de Fotocopias	0	1	3,00
Servicios Profesionales de Apoyo a la Gestión Administrativa y Talento Humano de la Entidad	0	1	8,20
Servicios Profesionales como RADIÓLOGA	0	1	34,17
Servicio de Mantenimiento Integral tanto preventivo como correctivo de los Vehículos de Propiedad de la ESE	0	1	90,00
Prestación de Servicios Profesionales de apoyo a las Actividades Administrativas del proceso de Gestión Gerencial	0	1	4,91
Servicios para Brindar Asesoría Profesional Integral, contemplando Acciones de Supervisión diaria de Registros Contables	0	1	7,00
Servicios Profesionales para Asesoría de Control Interno	0	1	6,00



Servicios Profesionales para la Implementación en el Sistema de Gestión de Auditoría de la Calidad	0	1	6,00
Servicios Profesionales como Ingeniero Ambiental	0	1	4,00
Servicios Profesionales de apoyo a la Gestión de la Entidad en el desarrollo de las actividades del sistema de Seguridad y Salud en el trabajo de la ESE	0	1	4,00
Servicios Profesionales como ANESTESIÓLOGA	0	1	32,66
Ejecución de Procesos y subprocesos parciales asistenciales y administrativos de la ESE	0	1	700,00
Servicios Profesionales como Médico Intensivista para UCI COVID-19 transitoria	0	1	86,00
Servicio de Recuperación de la Información contenida en los Discos Duros del Servidor DL785 G5 de la ESE	0	1	2,80
Servicios Profesionales como GINECÓLOGA	0	1	32,40
Servicios de Apoyo a la Gestión de la Entidad en el Área Facturación y de Cuentas Médicas	0	1	3,60
Servicios Profesionales de Laboratorio Clínico, de Patología y Ambiental	0	1	40,00
Servicios Profesionales como MÉDICO INTERNISTA para cubrir turnos en la UCI COVID-19 Transitoria	0	1	15,00
Servicios Profesionales como Asesor Financiero y Contable	0	1	4,00
Servicios para Actualización, Estructuración de la Página Web de la ESE y Codificación e Implementación de un Módulo Funcional para procesos de Citas y Agendas de Usuarios	0	1	12,00
Servicios para realizar Levantamiento Topográfico del perímetro General del Hospital	0	1	1,20
Servicio de Mensajería Departamental y Nacional	0	1	2,00
Difusión del Portafolio de Servicios de la ESE en medio radial local	0	1	0,80
Ejecución de Procesos y subprocesos parciales asistenciales y administrativos de la ESE	0	1	726,00



	Servicio para Ejecución de la Primera Fase del Proyecto de Transición de ipv4 a ipv6	0	1	9,38
	Servicio a todo costo de Cambio de Rebobinado de los Motores de las Motobombas del Hospital	0	1	2,58
	Servicios Profesionales Especializados de Urología	0	1	40,00
	Servicio de lavado, engrase y cambio de aceite para los vehículos de propiedad de la ESE	0	1	1,20
	Servicios Profesionales como RADIÓLOGA	0	1	25,00
	Servicios Profesionales como MÉDICO INTERNISTA (Consultas Externas)	0	1	10,00
	Servicios Profesionales como MÉDICO INTERNISTA para Turnos UCI COVID-19 TRANSITORIA	0	1	40,00
	Servicios Profesionales como Anestesiólogo para turnos UCI COVID-19 TRANSITORIA	0	1	2,40
TOTAL CONTRATOS DE PRESTACIÓN DE SERVICIOS	299	0	299	
COMPRA	Compra de Una (01) Secadora a Gas Hospitalaria	0	1	83,06
	Compra de Escaleras Metálicas, Reducciones Galvanizadas y Carros Plataformas para Transporte de Cajas	0	1	8,45
	Compra de Un (01) Andamio Certificado de 10 Metros de Altura con sus accesorios	0	1	16,20
	Compra de Material Textil para elaboración de ropa quirúrgica y de otros insumos textiles	0	1	33,24
	Compra de Equipos Biomédicos	0	1	346,84
	Compra de cuarenta y cinco (45) Overoles para personal asistencial	0	1	7,43
	Compra de Repuestos y Consumibles para Equipos Biomédicos	0	1	14,87
	Compra de Antisépticos y Desinfectantes	0	1	15,18
	Compra de Un Computador Portátil HP PROBOOK 450 G7/17	0	1	4,98
	Compra de Equipos Biomédicos para Ambulancia	0	1	5,44
	Compra de Bonos para Funcionarios de Planta de la ESE	0	1	17,50
	Reposición de Llantas para los vehículos de Propiedad de la ESE	0	1	14,52



	Compra de Equipos Biomédicos para UCI	0	1	91,09
	Compra de Colchones Clínicos y Colchonetas para Camillas	0	1	2,34
	Compra de Material Textil	0	1	41,78
	Compra de Bonos para Funcionarios de Planta de la ESE	0	1	18,03
	Compra de Dotación para Empleados Oficiales y Ropa de Labor para Trabajadores de la ESE	0	1	10,49
	Compra de Calzado de Labor para Trabajadores de la ESE	0	1	3,64
	Compra de Cenas Navideñas y de Artículos de la Canasta Familiar para cada uno de los empleados de Planta de la ESE	0	1	23,07
TOTAL CONTATOS DE COMPRA	19	0	19	
SUMINISTRO	Suministro de Alimentación a pacientes del Hospital	0	1	105,00
	Suministro de Hemocomponente e Insumos	0	1	105,00
	Suministro de Material Médico Quirúrgico Especializado en Osteosíntesis	0	1	600,00
	Suministro de Gases Medicinales	0	1	45,00
	Suministro de Combustible (ACPM - GASOLINA) para los vehículos y ACPM para planta eléctrica de la ESE	0	1	50,00
	Suministro de Medicamentos	0	1	150,00
	Suministro de Medicamentos	0	1	50,00
	Suministro de Antisépticos y Desinfectantes	0	1	35,00
	Suministro de material Médico Quirúrgico para Bombas de Infusión Marca VOLUMAT MC AGILIA	0	1	60,00
	Suministro de Insumos y Reactivos para Laboratorio Clínico	0	1	450,00
	Suministro de Material Médico Quirúrgico, Medicamentos de Control, Cadena de frío, Anestésicos y Líquidos	0	1	600,00
	Suministro de Insumos Eléctricos, de Ferretería y Materiales de Construcción	0	1	50,00



Suministro de Toner para Impresoras de Propiedad del Hospital	0	1	20,00
Suministro de Insumos de Higiene, de Aseo y de Artículos de consumo para los diferentes servicios de la ESE	0	1	14,00
Suministro de Suturas y Otros Insumos Medicoquirúrgicos	0	1	60,00
Suministro de Alimentación a pacientes del Hospital	0	1	310,00
Suministro de Papelería Impresa	0	1	10,00
Suministro de Papelería e Insumos para Oficina	0	1	30,00
Suministro de Material Médico Quirúrgico, Medicamentos de Control, Cadena de frío, Anestésicos y Líquidos	0	1	1.050,00
Suministro de Materiales e Insumos Quirúrgicos, de Elementos de Protección Personal y de Elementos de Disposición Final de Residuos Peligrosos	0	1	150,00
Suministro de Elementos y Productos para la Ejecución del Control de Calidad del Laboratorio Clínico	0	1	27,96
Suministro de Insumos y Reactivos para Laboratorio Clínico	0	1	225,00
Suministro de Antisépticos y Desinfectantes	0	1	20,00
Suministro de material Médico Quirúrgico para Bombas de Infusión Marca VOLUMAT MC AGILIA	0	1	90,00
Suministro de Elementos de Protección Personal	0	1	77,20
Suministro de Medicamentos	0	1	450,00
Suministro de Repuestos y Consumibles para Equipos Biomédicos	0	1	120,00
Suministro de Manillas para identificación de Pacientes (Adultos y Pediátricos)	0	1	7,69
Suministro de Insumos de Higiene, de Aseo y de Artículos de consumo para los diferentes servicios de la ESE	0	1	50,00
Suministro de Combustible (ACPM - GASOLINA) para los vehículos y ACPM para planta eléctrica de la ESE	0	1	40,00



Suministro de Antisépticos y Desinfectantes	0	1	30,00
Suministro de Gases Medicinales	0	1	60,00
Suministro de Papelería Impresa e Insumos para Oficina	0	1	10,00
Suministro de Alimentación a pacientes del Hospital	0	1	50,00
Suministro de Antisépticos y Desinfectantes	0	1	90,00
Suministro de Elementos de Protección Personal	0	1	20,17
Suministro de Material Médico Quirúrgico Especializado en Osteosíntesis	0	1	400,00
Suministro de Hemocomponente e Insumos	0	1	80,00
Suministro de Manillas para identificación de Pacientes (Adultos y Pediátricos)	0	1	9,31
Suministro de Insumos y Reactivos para Laboratorio Clínico	0	1	200,00
Suministro de Señalización y Elementos de Identificación de Áreas Hospitalarias de la ESE	0	1	15,00
Suministro de Combustible (ACPM - GASOLINA) para los vehículos, planta eléctrica y Guadaña de la ESE	0	1	40,00
Suministro de Elementos de Protección Personal	0	1	70,00
Suministro de Insumos y Reactivos para Laboratorio Clínico	0	1	300,00
Suministro de material Médico Quirúrgico para Bombas de Infusión Marca VOLUMAT MC AGILIA	0	1	60,00
Suministro de Suturas y Otros Insumos Medicoquirúrgicos	0	1	40,00
Suministro de Alimentación a pacientes del Hospital	0	1	90,00
Suministro de Manillas para identificación de Pacientes (Adultos y Pediátricos)	0	1	11,90
Suministro de Material Médico Quirúrgico y Otros Insumos	0	1	40,00
Suministro de Material Médico Quirúrgico Especializado en Osteosíntesis	0	1	225,00
Suministro de Elementos de Protección Personal	0	1	50,00



	Suministro de Insumos para la UCI COVID-19 Transitoria y otras áreas de la ESE	0	1	40,00
	Suministro de Medicamentos	0	1	60,00
TOTAL CONTRATOS DE SUMINISTRO	53	0	53	
SEGUROS	Expedición de Pólizas de Seguros para la ESE y SOATs de los vehículos de propiedad de la ESE	0	1	225,28
	Expedición de la Póliza RC Clínicas y Hospitales	0	1	142,80
TOTAL CONTRATOS DE SEGUROS	2	0	2	
ARRENDAMIENTO	Arrendamiento de Casa para servicio de Archivo General de la Entidad	0	1	2,12
	Arrendamiento de Casa para servicio de Archivo General de la Entidad	0	1	3,18
	Arrendamiento de Casa para servicio de Archivo General de la Entidad	0	1	3,18
TOTAL CONTRATOS DE ARRENDAMIENTO	3	0	3	
APRENDIZAJE	Aprendiz SENA - Técnico en Enfermería	0	1	1,32
	Aprendiz SENA - Tecnólogo en Control Ambiental	0	1	5,27
	Aprendiz SENA - Técnico en Enfermería	0	1	5,27
	Aprendiz SENA - Técnico en Enfermería	0	1	5,27
	Aprendiz SENA - Técnico en Enfermería	0	1	2,63
	Aprendiz SENA - Técnico en Enfermería	0	1	2,63
TOTAL CONTRATOS DE APRENDIZAJE	6	0	6	

Fuente: Oficina de Contratación E.S.E HDSAP (José Nolberto Lozano)



VIGENCIA 2021

MODALIDAD DE CONTRATACIÓN	OBJETO CONTRACTUAL	NÚMERO DE CONTRATOS EN PROCESO	NÚMERO DE CONTRATOS EJECUTADOS	VALOR TOTAL (En millones de pesos)
CONTRATACIÓN DIRECTA				
PRESTACIÓN DE SERVICIOS	Servicios Profesionales Especializados para el Apoyo Jurídico Integral de la Entidad	0	1	30,00
	Servicios Profesionales como Abogada para brindar Asesoría y Apoyo en lo relacionado a su profesión	0	1	15,60
	Servicios Profesionales de Apoyo a la Gestión de la Entidad en lo relacionado a los procesos Contractuales	0	1	15,60
	Servicios Profesionales para Asesoría Técnica Especializada Integral a las Áreas Misionales, Desarrollo Institucional y, Apoyo Administrativo y Financiero	0	1	30,00
	Ejecución de Procesos y subprocesos parciales asistenciales y administrativos de la ESE	0	1	723,00
	Servicios Profesionales de UN ANESTESIÓLOGO	0	1	98,00
	Servicios Profesionales como ANESTESIÓLOGO	0	1	44,64
	Servicios Profesionales como GINECÓLOGA	0	1	58,83
	Servicios Profesionales como GINECÓLOGO	0	1	58,83
	Servicios Profesionales como GINECÓLOGA	0	1	48,61
	Servicios Profesionales como GINECÓLOGA	0	1	58,83
	Servicios Profesionales como PEDIATRA	0	1	60,00
	Servicios Profesionales como PEDIATRA	0	1	60,00
	Servicios Profesionales como CIRUJANO GENERAL	0	1	37,70
	Servicios Profesionales como CIRUJANO GENERAL	0	1	30,48



Servicios Profesionales como MÉDICO INTERNISTA	0	1	55,71
Servicios Profesionales como MÉDICO INTERNISTA (Turnos UCI COVID-19 TRANSITORIA)	0	1	14,40
Servicios Profesionales como RADIÓLOGA	0	1	75,00
Servicios Profesionales como Médico Intensivista para UCI COVID-19 transitoria	0	1	137,67
Servicios Profesionales como ORTOPEDISTA	0	1	31,42
Servicios Profesionales como ORTOPEDISTA	0	1	44,80
Servicio de vigilancia privada	0	1	34,28
Servicios integrales de Aseo	0	1	155,51
Servicios Profesionales Autónomos para Brindar Asesoría Profesional Integral, contemplando acciones de Supervisión diaria de Registros Contables Generados de todas las Áreas Financieras y así poder generar unos Estados Financieros	0	1	10,50
Servicios Profesionales para realizar actividades de Revisoría Fiscal	0	1	15,49
Prestación de Servicios Profesionales de apoyo a las Actividades Administrativas del proceso de Gestión Gerencial	0	1	7,36
Servicios Profesionales para Asesorar a la ESE en la Gestión de Procesos Administrativos que permitan un Mejoramiento Continuo de la Entidad	0	1	8,00
Servicios Profesionales de Apoyo a la Gestión de la Entidad en la Subgerencia Asistencial	0	1	5,30
Servicio de Canal de Datos Corporativo de Respaldo para el Internet de la ESE y la Sede de Archivo Externo	0	1	2,71
Arrendamiento de Centro de Atención Telefónica IP para la ESE, incluyendo Instalación, Configuración y Puesta en Marcha	0	1	6,78
Arrendamiento de Ocho (8) Impresoras	0	1	19,50
Arrendamiento de Veinticinco (25) Equipos de Cómputo y Licencias	0	1	22,18



Servicio de Mantenimiento tanto preventivo como correctivo de los Equipos Biomédicos de la ESE	0	1	12,25
Servicio de Mantenimiento Preventivo y Correctivo de los Equipos de Cómputo y de las Impresoras de Propiedad de la ESE	0	1	5,40
Servicios de apoyo a la Gestión de la Entidad en la oficina Jurídica y de Contratación	0	1	1,80
Servicio de recolección, transporte y disposición final de los residuos hospitalarios, de Rayos X y de RAEES	0	1	25,20
Suministro en calidad de arrendamiento de Un (01) Digitalizador de Gama Alta con Impresión Digital y Sistema PACS para distribución y visualización interna de Imágenes de Rayos X	0	1	15,57
Servicios Profesionales para Asesoría en la Articulación de los componentes del Sistema Obligatorio de Garantía de la Calidad en la Implementación y Seguimiento al Programa de Auditoría para el Mejoramiento continuo de la Calidad	0	1	13,54
Servicios Profesionales para la Implementación en el Sistema de Gestión de Auditoría de la Calidad	0	1	8,70
Servicios de Apoyo a la Gestión de la Entidad en el Área Facturación y de Cuentas Médicas	0	1	6,96
Servicios Profesionales como Abogada para brindar Asesoría en lo relacionado a su profesión	0	1	9,72
Servicios Profesionales de Apoyo a la Auditoría de Vigilancia y Control de los Procesos Financieros y Contables	0	1	8,70
Servicios Profesionales de Apoyo a la Gestión Administrativa y Talento Humano de la Entidad	0	1	8,70
Servicios Profesionales de Apoyo a la Gestión de la entidad en al Área Administrativa	0	1	6,28
Servicio de Fotocopias	0	1	1,60
Servicios Profesionales como Ingeniero Ambiental	0	1	5,73
Servicios Profesionales de apoyo a la Gestión de la Entidad en el desarrollo de las actividades del sistema de Seguridad y Salud en el trabajo de la ESE	0	1	6,02



Servicios Profesionales Especializados de Asesoría a la Gerencia y Subgerencia Asistencial en la Evaluación y Mejoramiento de los Procesos Administrativos y Asistenciales de la ESE	0	1	8,60
Servicio de lavado, engrase y cambio de aceite para los vehículos de propiedad de la ESE	0	1	1,20
Servicios Profesionales como PEDIATRA para atender consultas externas	0	1	13,50
Servicio de Ecografías Ginecológicas y Obstétricas	0	1	40,00
Servicio de Mantenimiento Integral tanto preventivo como correctivo de los Vehículos de Propiedad de la ESE	0	1	90,00
Servicios Profesionales de Laboratorio Clínico, de Patología y Ambiental	0	1	40,00
Servicio de Internet Dedicado de 50 Mbps, incluyendo instalación y puesta en marcha	0	1	2,49
Servicios Profesionales Especializados de Urología	0	1	30,00
Servicios Profesionales como ANESTESIÓLOGA	0	1	49,00
Servicios Profesionales como CIRUJANO GENERAL	0	1	30,48
Servicios Profesionales como CIRUJANO GENERAL	0	1	30,48
Servicios Profesionales como CIRUJANO GENERAL (Turnos UCI COVID-19 TRANSITORIA)	0	1	21,00
Servicios Profesionales como ORTOPEDISTA	0	1	58,11
Servicios Profesionales como Asesor Jurídico Externo	0	1	11,25
Servicios Profesionales de Asistencia Jurídica y Judicial	0	1	13,00
Servicios Profesionales como Médico Internista	0	1	13,20
Servicios Profesionales como Abogada para brindar Asesoría y Apoyo en lo relacionado a su profesión	0	1	4,40
Servicios Profesionales como Médico Internista	0	1	14,74



Servicio de Soporte, Actualización y Mantenimiento del Sistema de Gestión Documental (Ventanilla Única) Eclipse Web2 y Eclipse WF.	0	1	19,94
Servicio de Mantenimiento tanto preventivo como correctivo de los Equipos Biomédicos de la ESE	0	1	24,50
Servicios para realizar a todo costo el Mantenimiento de las UPSs, de la Planta Telefónica, de Electrobombas de Agua Potable, Contra Incendio y Planta de Emergencia de Propiedad de la ESE	0	1	42,93
Ejecución de Procesos y subprocesos parciales asistenciales y administrativos de la ESE	0	1	667,00
Servicio de vigilancia privada	0	1	34,28
Servicios Profesionales para ejecutar la Estrategia Gobierno en Línea del Plan de Desarrollo "Hospital Humanizado y Seguro es Nuestro Compromiso"	0	1	9,00
Servicios Profesionales de Apoyo, Articulación y Acompañamiento del Área Financiera	0	1	8,00
Elaboración de los Estudios y Diseños Arquitectónicos y Complementarios de la UCI Polivalente para Pacientes Adultos de la ESE Hospital Departamental San Antonio de Padua	0	1	116,40
Servicios Profesionales como MÉDICO INTERNISTA (Turnos UCI COVID-19 TRANSITORIA)	0	1	12,00
Servicios Profesionales como ANESTESIÓLOGO (Turnos UCI COVID-19 TRANSITORIA)	0	1	4,80
Servicio de Mensajería Departamental y Nacional	0	1	2,25
Servicios Profesionales como GINECÓLOGO (Turnos UCI COVID-19 Transitoria)	0	1	9,60
Servicios Profesionales para Asesoría de Control Interno	0	1	7,62
Servicio de lavado, engrase y cambio de aceite para los vehículos de propiedad de la ESE	0	1	3,00
Servicio de Mantenimiento Integral tanto preventivo como correctivo del sistema de Aires Acondicionados de la ESE y de las Neveras de Cadena de Frio de la ESE	0	1	20,00



Servicios Profesionales como Médico INTERNISTA	0	1	37,14
Servicios Profesionales como MÉDICO INTERNISTA (Turnos UCI COVID-19 TRANSITORIA)	0	1	6,00
Servicio de Dosimetría Ambiental mensual de las instalaciones de Rayos X	0	1	6,37
Servicios Profesionales para realizar la Supervisión Técnica de los Estudios y Diseños Estructurales, Arquitectónicos y Complementarios de la UCI Polivalente para Adultos y la Central de Aire y Vacío Medicinal de la ESE	0	1	5,82
Servicios Profesionales como Médico Internista para atender Consultas Externas	0	1	6,50
Servicio de Mantenimiento General y Recarga de los Extintores de Propiedad de la ESE	0	1	0,90
Servicio de Mantenimiento Preventivo y Correctivo de los Tres Ascensores de la ESE	0	1	17,85
Servicio de vigilancia privada	0	1	34,28
Ejecución de Procesos y subprocesos parciales asistenciales y administrativos de la ESE	0	1	690,00
Servicios Profesionales como CIRUJANO GENERAL	0	1	30,48
Servicios Profesionales como CIRUJANO GENERAL	0	1	30,48
Servicios Profesionales de Apoyo a la Gestión Administrativa de la Entidad	0	1	12,00
Servicios Profesionales como MÉDICO INTERNISTA (Turnos UCI COVID-19 TRANSITORIA)	0	1	7,20
Servicio de Fotocopias	0	1	1,60
Servicios Profesionales como GINECÓLOGO (Turnos UCI COVID-19 Transitoria)	0	1	24,00
Servicios para efectuar control de toda clase de Artrópodos y Vectores de Interés en salud Pública (Fumigación)	0	1	13,00
Servicios Profesionales como PEDIATRA para atender consultas externas	0	1	9,00
Servicios Profesionales como CIRUJANO GENERAL	0	1	30,48
Servicios Profesionales como CIRUJANO GENERAL	0	1	30,48



Servicios Profesionales como OTORRINOLARINGÓLOGA	0	1	8,00
Servicios Profesionales como MÉDICO INTERNISTA (Turnos UCI COVID-19 TRANSITORIA)	0	1	10,80
Reposición e Instalación a todo costo de Tarjeta Remota, de Botones y de Contacto Puerta Cabina para Ascensores de la ESE	0	1	1,79
Servicio de Mensajería Departamental y Nacional	0	1	1,00
Servicio de Mensajería Departamental y Nacional	0	1	1,50
Mantenimiento Preventivo y Correctivo a todo Costo de Lavadoras Industriales de la ESE	0	1	16,00
Servicios Profesionales Especializados de Urología	0	1	45,00
Servicio de Apoyo logístico para el Evento de Rendición de Cuentas Vigencia 2020	0	1	0,82
Ejecución de Procesos y subprocesos parciales asistenciales y administrativos de la ESE	0	1	665,00
Servicios Profesionales de UN ANESTESIÓLOGO	0	1	195,99
Servicios Profesionales como ANESTESIÓLOGO	0	1	65,33
Servicios Profesionales como GINECÓLOGA	0	1	117,65
Servicios Profesionales como GINECÓLOGO	0	1	117,65
Servicios Profesionales como GINECÓLOGA	0	1	97,21
Servicios Profesionales como GINECÓLOGA	0	1	117,65
Servicios Profesionales como PEDIATRA	0	1	120,00
Servicios Profesionales como PEDIATRA	0	1	124,50
Servicios Profesionales como MÉDICO INTERNISTA	0	1	18,57
Servicios Profesionales como MÉDICO INTERNISTA	0	1	74,28
Servicios Profesionales como MÉDICO INTERNISTA	0	1	58,14



Servicios Profesionales como RADIÓLOGA	0	1	125,00
Servicios Profesionales como Médico Intensivista para UCI COVID-19 transitoria	0	1	172,00
Servicios Profesionales como ORTOPEDISTA	0	1	62,83
Servicios Profesionales como ORTOPEDISTA	0	1	41,89
Servicios Profesionales de Laboratorio Clínico, de Patología y Ambiental	0	1	60,00
Servicio de vigilancia privada	0	1	102,83
Servicios integrales de Aseo	0	1	207,34
Servicios Profesionales Autónomos para Brindar Asesoría Profesional Integral, contemplando acciones de Supervisión diaria de Registros Contables Generados de todas las Áreas Financieras y así poder generar unos Estados Financieros	0	1	21,00
Servicios Profesionales para realizar actividades de Revisoría Fiscal	0	1	30,97
Servicios Profesionales de Apoyo a la Gestión de la Entidad en la Subgerencia Asistencial	0	1	10,61
Servicios Profesionales como Asesor Jurídico Externo	0	1	27,00
Servicios Profesionales de Asistencia Jurídica y Judicial	0	1	31,20
Servicios Profesionales como Abogada para brindar Asesoría y Apoyo en lo relacionado a su profesión	0	1	12,00
Servicios Profesionales para Asesoría en la Articulación de los componentes del Sistema Obligatorio de Garantía de la Calidad en la Implementación y Seguimiento al Programa de Auditoría para el Mejoramiento continuo de la Calidad	0	1	28,02
Servicios Profesionales para la Implementación en el Sistema de Gestión de Auditoría de la Calidad	0	1	18,00
Servicios Profesionales de Apoyo a los Procesos Financieros y Contables	0	1	18,00
Servicios Profesionales de Apoyo a la Gestión Administrativa y Talento Humano de la Entidad	0	1	18,00
Servicios Profesionales como Ingeniero Ambiental	0	1	12,00



Servicios Profesionales de apoyo a la Gestión de la Entidad en el desarrollo de las actividades del sistema de Seguridad y Salud en el trabajo de la ESE	0	1	12,60
Servicios Profesionales de Apoyo, Articulación y Acompañamiento del Área Financiera	0	1	4,00
Servicios de Apoyo a la Gestión de la Entidad en el Área Facturación y de Cuentas Médicas	0	1	14,40
Servicios Profesionales de Apoyo a la Gestión de la entidad en al Área Administrativa	0	1	12,99
Arrendamiento de Centro de Atención Telefónica IP para la ESE.	0	1	6,78
Arrendamiento de Equipos de Cómputo y Licencias	0	1	48,23
Servicio de Mantenimiento tanto preventivo como correctivo de los Equipos Biomédicos de la ESE	0	1	50,67
Servicio de Mantenimiento Preventivo y Correctivo de los Equipos de Cómputo y de las Impresoras de Propiedad de la ESE	0	1	10,80
Servicios Profesionales como MÉDICO INTERNISTA (Turnos UCI COVID-19 TRANSITORIA)	0	1	12,00
Servicios Profesionales como MÉDICO INTERNISTA (Turnos UCI COVID-19 TRANSITORIA)	0	1	10,80
Servicios Profesionales como GINECÓLOGO (Turnos UCI COVID-19 Transitoria)	0	1	18,00
Servicios Profesionales como MÉDICO INTERNISTA (Turnos UCI COVID-19 TRANSITORIA)	0	1	8,40
Servicio de Internet Dedicado de 50 Mbps	0	1	4,50
Servicio de Canal de Datos Corporativo de Respaldo para el Internet de la ESE	0	1	2,32
Servicios Profesionales como ANESTESIÓLOGO (Turnos UCI COVID-19 TRANSITORIA)	0	1	4,80
Servicio de Mantenimiento de Dinámica Gerencial Hospitalaria Versión Net Web Services 2021 N.F. para SQL Server	0	1	62,06
Servicio de Ecografías Ginecológicas y Obstétricas	0	1	40,00
Servicios Profesionales como ANESTESIÓLOGA	0	1	97,99
Servicios Profesionales como ORTOPEDISTA	0	1	116,64



Servicios para realizar el Control de Calidad y el Cálculo de Blindaje del Equipo de Rayos X Portátil Marca Shimadzu Modelo: Mobile Dart Evolución	0	1	3,11
Ejecución de Procesos y subprocesos parciales asistenciales y administrativos de la ESE	0	1	685,00
Servicios Profesionales para Asesoría de Control Interno	0	1	6,00
Servicios Profesionales para ejecutar la Estrategia Gobierno en Línea del Plan de Desarrollo "Hospital Humanizado y Seguro es Nuestro Compromiso"	0	1	6,00
Servicios Profesionales como CIRUJANO GENERAL	0	1	30,48
Servicios Profesionales como CIRUJANO GENERAL	0	1	30,48
Servicios Profesionales como MÉDICO INTERNISTA (Turnos UCI COVID-19 TRANSITORIA)	0	1	12,00
Servicios Profesionales como MÉDICO INTERNISTA	0	1	38,76
Servicios Profesionales como MÉDICO INTERNISTA (Turnos UCI COVID-19 TRANSITORIA)	0	1	13,20
Servicios Profesionales como GINECÓLOGO (Turnos UCI COVID-19 Transitoria)	0	1	13,20
Servicios Profesionales Especializados de Asesoría a la Gerencia y Subgerencia Asistencial en la Evaluación y Mejoramiento de los Procesos Administrativos y Asistenciales de la ESE	0	1	11,80
Servicio de Fotocopias	0	1	1,60
Servicios Profesionales como MÉDICO INTERNISTA (Turnos UCI COVID-19 TRANSITORIA)	0	1	16,20
Servicios Profesionales como Médico Internista para atender Consultas Externas	0	1	19,38
Servicios Profesionales como CIRUJANO GENERAL	0	1	45,68
Servicios Profesionales como CIRUJANO GENERAL	0	1	15,24
Servicio de lavado, engrase y cambio de aceite para los vehículos de propiedad de la ESE	0	1	4,50
Servicios Profesionales como OTORRINOLARINGÓLOGA	0	1	27,00



Servicio de Mantenimiento Integral tanto preventivo como correctivo de los Vehículos de Propiedad de la ESE	0	1	75,00
Mantenimiento Preventivo y Correctivo a todo Costo de Secadoras Industriales de la ESE	0	1	6,00
Ejecución de Procesos y subprocesos parciales asistenciales y administrativos de la ESE	0	1	670,00
Servicios Profesionales de Apoyo a la Gestión Administrativa de la Entidad	0	1	12,00
Servicios Técnicos de Apoyo en el Software de Dinámica Gerencial	0	1	15,00
Servicios Profesionales como PEDIATRA para atender consultas externas	0	1	15,00
Servicios Profesionales como MÉDICO INTERNISTA (Turnos UCI COVID-19 TRANSITORIA)	0	1	14,40
Servicios Profesionales como ORTOPEDISTA para realizar Consultas Externas	0	1	5,00
Servicios Profesionales como MÉDICO INTERNISTA (Turnos UCI COVID-19 TRANSITORIA)	0	1	15,60
Servicios Profesionales como GINECÓLOGO (Turnos UCI COVID-19 Transitoria)	0	1	12,00
Servicios Profesionales como PEDIATRA para atender consultas externas	0	1	5,00
Servicios Profesionales Especializados de Urología	0	1	60,00
Servicio de Metrología con Certificado de Calibración de Equipos Biomédicos y de Pipetas de Propiedad de la ESE	0	1	59,07
Servicios Profesionales como MÉDICO INTERNISTA (Turnos UCI COVID-19 TRANSITORIA)	0	1	13,20
Servicios Profesionales para realizar exámenes Periódicos y de Egresos a Personal de Planta de la ESE	0	1	4,05
Servicios de Succión, Transporte, Tratamiento, Disposición Final de Lodos, Limpieza de PTAR y, Lavado de Tanque Subterráneo de Almacenamiento de Agua Potable de la ESE	0	1	24,46
Arrendamiento de Ocho (8) Impresoras	0	1	26,50



Servicio para Actualización, Estructuración de la Página Web de la ESE y Codificación e Implementación de Un Módulo Funcional para Procesos de Citas y Agendas de Usuarios	0	1	12,00
Servicios Profesionales Especializados para el Apoyo Jurídico Integral de la Entidad	0	1	15,00
Servicios Profesionales como Abogada para brindar Asesoría y Apoyo en lo relacionado a su profesión	0	1	7,80
Servicios Profesionales de Apoyo a la Gestión de la Entidad en lo relacionado a los procesos Contractuales	0	1	8,40
Servicios Profesionales para Asesoría Técnica Especializada Integral a las Áreas Misionales, Desarrollo Institucional y, Apoyo Administrativo y Financiero	0	1	15,00
Servicios Profesionales de Asesoría en Servicios de Salud con Énfasis en el Área de Facturación	0	1	24,00
Ejecución de Procesos y subprocesos parciales asistenciales y administrativos de la ESE	0	1	730,00
Servicio de recolección, transporte y disposición final de los residuos hospitalarios, de Rayos X y de RAEES	0	1	25,20
Servicio de Mantenimiento Integral tanto preventivo como correctivo del sistema de Aires Acondicionados de la ESE y de las Neveras de Cadena de Frio de la ESE	0	1	25,00
Arrendamiento de Centro de Atención Telefónica IP para la ESE.	0	1	6,78
Servicio Anual de Cuentas Corporativas de Gmail y Capacidad de Almacenamiento para la ESE	0	1	4,59
Servicios Profesionales para Asesoría de Control Interno	0	1	12,00
Servicios Profesionales para ejecutar la Estrategia Gobierno en Línea del Plan de Desarrollo "Hospital Humanizado y Seguro es Nuestro Compromiso"	0	1	12,00
Servicio de vigilancia privada	0	1	102,83
Servicios Profesionales como CIRUJANO GENERAL	0	1	45,72
Servicios Profesionales como CIRUJANO GENERAL	0	1	45,72
Servicios Profesionales como CIRUJANO GENERAL	0	1	45,72



Servicios Profesionales como MÉDICO INTERNISTA	0	1	58,14
Servicios Profesionales como MÉDICO INTERNISTA (Turnos UCI COVID-19 TRANSITORIA)	0	1	17,40
Servicios Profesionales como MÉDICO INTERNISTA (Turnos UCI COVID-19 TRANSITORIA)	0	1	16,00
Servicios Profesionales como GINECÓLOGO (Turnos UCI COVID-19 Transitoria)	0	1	13,20
Servicios Profesionales como Médico Internista para atender Consultas Externas	0	1	29,07
Servicios Profesionales como MÉDICO INTERNISTA (Turnos UCI COVID-19 TRANSITORIA)	0	1	15,00
Servicio de Apoyo logístico para la realización de la actividad lúdica de fortalecimiento de valores culturales para empleados de la ESE	0	1	4,00
Servicio de Ecografías Ginecológicas y Obstétricas	0	1	45,00
Servicio de Fotocopias	0	1	3,00
Servicios Profesionales de Laboratorio Clínico, de Patología y Ambiental	0	1	60,00
Servicio de Mensajería Departamental y Nacional	0	1	6,00
Servicios integrales de Aseo	0	1	261,18
Ejecución de Procesos y subprocesos parciales asistenciales y administrativos de la ESE	0	1	736,00
Servicios Profesionales como ANESTESIÓLOGO	0	1	32,66
Servicios Profesionales como ORTOPEDISTA	0	1	31,37
Servicios Profesionales como ORTOPEDISTA	0	1	20,92
Servicios Profesionales como MÉDICO INTERNISTA (Turnos UCI COVID-19 TRANSITORIA)	0	1	17,40
Servicios Profesionales como GINECÓLOGO (Turnos UCI COVID-19 Transitoria)	0	1	13,20
Servicios Profesionales como MÉDICO INTERNISTA (Turnos UCI COVID-19 TRANSITORIA)	0	1	17,00
Servicio de Mantenimiento tanto preventivo como correctivo de los Equipos Biomédicos de la ESE	0	1	63,34
Servicio de Canal de Datos Corporativo de Respaldo para el Internet de la ESE	0	1	1,19



Servicio de lavado, engrase y cambio de aceite para los vehículos de propiedad de la ESE	0	1	6,00
Prestación del servicio de consulta y verificación en listas restrictivas para el SARLAFT	0	1	1,13
Servicios Profesionales como PEDIATRA	0	1	20,00
Servicios Profesionales como MÉDICO INTERNISTA	0	1	48,45
Servicios Profesionales como PEDIATRA para atender consultas externas	0	1	3,00
Servicios Profesionales como Oftalmólogo para realizar consultas externas	0	1	25,00
Servicios Profesionales como ORTOPEDISTA para realizar Consultas Externas	0	1	13,50
Servicios Profesionales Especializados de Urología	0	1	45,00
Servicios Profesionales como RADIÓLOGO	0	1	50,00
Servicio de Mantenimiento Integral tanto preventivo como correctivo de los Vehículos de Propiedad de la ESE	0	1	75,00
Servicios Profesionales como Abogado para Cobro de Cartera	0	1	0,01
Servicios Profesionales como PEDIATRA	0	1	10,00
Ejecución de Procesos y subprocesos parciales asistenciales y administrativos de la ESE	0	1	709,00
Servicios Técnicos de Apoyo en el Software de Dinámica Gerencial	0	1	20,00
Servicios Profesionales de Apoyo a la Gestión Administrativa de la Entidad	0	1	4,00
Servicios Profesionales Especializados de Asesoría a la Gerencia y Subgerencia Asistencial en la Evaluación y Mejoramiento de los Procesos Administrativos y Asistenciales de la ESE	0	1	6,00
Servicios Profesionales como GINECÓLOGO (Turnos UCI COVID-19 Transitoria)	0	1	13,20
Servicios Profesionales como MÉDICO INTERNISTA (Turnos UCI COVID-19 TRANSITORIA)	0	1	12,00
Servicios Profesionales como MÉDICO INTERNISTA (Turnos UCI COVID-19 TRANSITORIA)	0	1	13,20
Servicios Profesionales como MÉDICO INTERNISTA (Turnos UCI COVID-19 TRANSITORIA)	0	1	10,80



Servicios Profesionales como OTORRINOLARINGÓLOGA	0	1	18,00
Servicio de Mantenimiento del Instrumental Quirúrgico de Propiedad de la ESE	0	1	7,43
Servicios Profesionales como Médico Intensivista para UCI COVID-19 transitoria	0	1	27,00
Servicios de apoyo a la Gestión de la Entidad en la oficina Jurídica y de Contratación	0	1	3,00
Ejecución de Procesos y Subprocesos parciales asistenciales y administrativos de la ESE	0	1	696,00
Servicios Profesionales Especializados para el Apoyo Jurídico Integral de la Entidad	0	1	5,00
Servicios Profesionales como Abogada para brindar Asesoría y Apoyo en lo relacionado a su profesión	0	1	2,60
Servicios Profesionales de Apoyo a la Gestión de la Entidad en lo relacionado a los procesos Contractuales	0	1	2,80
Servicios Profesionales para Asesoría Técnica Especializada Integral a las Áreas Misionales, Desarrollo Institucional y, Apoyo Administrativo y Financiero	0	1	5,00
Servicio de vigilancia privada	0	1	102,83
Servicios Profesionales de UN ANESTESIÓLOGO	0	1	32,67
Servicios Profesionales como ANESTESIÓLOGO	0	1	16,33
Servicios Profesionales como CIRUJANO GENERAL	0	1	15,24
Servicios Profesionales como CIRUJANO GENERAL	0	1	15,24
Servicios Profesionales como GINECÓLOGA	0	1	19,61
Servicios Profesionales como GINECÓLOGO	0	1	19,61
Servicios Profesionales como GINECÓLOGA	0	1	16,20
Servicios Profesionales como GINECÓLOGA	0	1	19,61
Servicios Profesionales como PEDIATRA	0	1	10,00
Servicios Profesionales como PEDIATRA	0	1	10,00
Servicios Profesionales como PEDIATRA	0	1	10,00
Servicios Profesionales como MÉDICO INTERNISTA	0	1	19,38



Servicios Profesionales como MÉDICO INTERNISTA	0	1	29,07
Servicios Profesionales como Médico Intensivista para UCI COVID-19 transitoria	0	1	25,20
Servicios Profesionales como ORTOPEDISTA	0	1	16,43
Servicios Profesionales como ORTOPEDISTA	0	1	10,46
Servicios Profesionales para Asesoría en la Articulación de los componentes del Sistema Obligatorio de Garantía de la Calidad en la Implementación y Seguimiento al Programa de Auditoría para el Mejoramiento continuo de la Calidad	0	1	4,67
Servicios Profesionales para la Implementación en el Sistema de Gestión de Auditoría de la Calidad	0	1	3,00
Servicios Profesionales Autónomos para Brindar Asesoría Profesional Integral, contemplando acciones de Supervisión diaria de Registros Contables Generados de todas las Áreas Financieras y así poder generar unos Estados Financieros	0	1	3,50
Servicios Profesionales para realizar actividades de Revisoría Fiscal	0	1	5,16
Servicios Profesionales de Apoyo a la Gestión de la Entidad en la Subgerencia Asistencial	0	1	1,77
Servicios Profesionales como Asesor Jurídico Externo	0	1	4,50
Servicios Profesionales de Asistencia Jurídica y Judicial	0	1	5,20
Servicios Profesionales de Apoyo a los Procesos Financieros y Contables	0	1	3,00
Servicios Profesionales de Apoyo a la Gestión Administrativa y Talento Humano de la Entidad	0	1	3,00
Servicios Profesionales de apoyo a la Gestión de la Entidad en el desarrollo de las actividades del sistema de Seguridad y Salud en el trabajo de la ESE	0	1	2,10
Servicios de Apoyo a la Gestión de la Entidad en el Área Facturación y de Cuentas Médicas	0	1	2,40
Servicios Profesionales de Apoyo a la Gestión de la entidad en al Área Administrativa	0	1	2,17
Servicios Profesionales de Apoyo a la Gestión Administrativa de la Entidad	0	1	4,00
Servicios Profesionales como GINECÓLOGO (Turnos UCI COVID-19 Transitoria)	0	1	13,20



Servicios Profesionales como MÉDICO INTERNISTA (Turnos UCI COVID-19 TRANSITORIA)	0	1	15,60
Servicios Profesionales como MÉDICO INTERNISTA (Turnos UCI COVID-19 TRANSITORIA)	0	1	10,80
Servicios Profesionales como MÉDICO INTERNISTA (Turnos UCI COVID-19 TRANSITORIA)	0	1	16,80
Arrendamiento de Equipos de Cómputo y Licencias	0	1	24,11
Arrendamiento de Centro de Atención Telefónica IP para la ESE.	0	1	6,78
Servicio de Mantenimiento Preventivo y Correctivo de los Equipos de Cómputo y de las Impresoras de Propiedad de la ESE	0	1	5,40
Servicio de Internet Dedicado de 50 Mbps	0	1	2,25
Servicio de Canal de Datos Corporativo de Respaldo para el Internet de la ESE	0	1	1,79
Reposición e Instalación de Rodamiento de Motor (Ascensor 1), Botón en Cabina (Ascensor 2) y, de Aceiteras de Cabina y Contrapeso (Ascensor 2)	0	1	2,14
Servicio de Ecografías Ginecológicas y Obstétricas	0	1	14,00
Servicios Profesionales como OTORRINOLARINGÓLOGA	0	1	12,00
Servicios Profesionales como MÉDICO INTERNISTA (CONSULTAS EXTERNAS)	0	1	9,69
Servicios Profesionales como PEDIATRA	0	1	10,00
Servicios Profesionales como ANESTESIÓLOGA	0	1	16,33
Servicios Profesionales como ORTOPEDISTA	0	1	19,42
Servicios Profesionales como CIRUJANO GENERAL	0	1	15,24
Servicios Profesionales como Abogada para brindar Asesoría y Apoyo en lo relacionado a su profesión	0	1	3,00
Servicio para la realización de la Actividad Lúdica fuera del Departamento para los Empleados de la ESE	0	1	19,00
Mantenimiento de Red de Gases Medicinales	0	1	140,87



Servicio de Mantenimiento de Dinámica Gerencial Hospitalaria Versión Net Web Services 2021 N.F. para SQL Server	0	1	25,38
Ejecución de Procesos y subprocesos parciales asistenciales y administrativos de la ESE	0	1	686,00
Servicios Profesionales Especializados para el Apoyo Jurídico Integral de la Entidad	0	1	10,00
Servicios Profesionales como Abogada para brindar Asesoría y Apoyo en lo relacionado a su profesión	0	1	5,20
Servicios Profesionales de Apoyo a la Gestión de la Entidad en lo relacionado a los procesos Contractuales	0	1	5,60
Servicios Profesionales para Asesoría Técnica Especializada Integral a las Áreas Misionales, Desarrollo Institucional y, Apoyo Administrativo y Financiero	0	1	10,00
Servicios Profesionales Especializados de Asesoría a la Gerencia y Subgerencia Asistencial en la Evaluación y Mejoramiento de los Procesos Administrativos y Asistenciales de la ESE	0	1	6,00
Servicios Profesionales de UN ANESTESIÓLOGO	0	1	65,33
Servicios Profesionales como ANESTESIÓLOGO	0	1	32,66
Servicios Profesionales como CIRUJANO GENERAL	0	1	30,48
Servicios Profesionales como CIRUJANO GENERAL	0	1	30,48
Servicios Profesionales como GINECÓLOGA	0	1	39,22
Servicios Profesionales como GINECÓLOGO	0	1	39,22
Servicios Profesionales como GINECÓLOGA	0	1	32,40
Servicios Profesionales como GINECÓLOGA	0	1	39,22
Servicios Profesionales como PEDIATRA	0	1	30,00
Servicios Profesionales como PEDIATRA	0	1	20,00
Servicios Profesionales como PEDIATRA	0	1	20,00



Servicios Profesionales como MÉDICO INTERNISTA	0	1	38,76
Servicios Profesionales como MÉDICO INTERNISTA	0	1	58,14
Servicios Profesionales como ORTOPEDISTA	0	1	32,87
Servicios Profesionales como ORTOPEDISTA	0	1	20,92
Servicios Profesionales como ORTOPEDISTA	0	1	37,35
Servicios Profesionales como RADIOLOGO	0	1	50,00
Servicios Profesionales para Asesoría en la Articulación de los componentes del Sistema Obligatorio de Garantía de la Calidad en la Implementación y Seguimiento al Programa de Auditoría para el Mejoramiento continuo de la Calidad	0	1	9,34
Servicios Profesionales para la Implementación en el Sistema de Gestión de Auditoría de la Calidad	0	1	6,00
Servicios Profesionales Autónomos para Brindar Asesoría Profesional Integral, contemplando acciones de Supervisión diaria de Registros Contables Generados de todas las Áreas Financieras y así poder generar unos Estados Financieros	0	1	7,00
Servicios Profesionales para realizar actividades de Revisoría Fiscal	0	1	10,32
Servicios Profesionales de Apoyo a la Gestión de la Entidad en la Subgerencia Asistencial	0	1	3,54
Servicios Profesionales como Asesor Jurídico Externo	0	1	9,00
Servicios Profesionales de Asistencia Jurídica y Judicial	0	1	5,20
Servicios Profesionales de Apoyo a los Procesos Financieros y Contables	0	1	6,00
Servicios Profesionales de Apoyo a la Gestión Administrativa y Talento Humano de la Entidad	0	1	6,00
Servicios Profesionales de apoyo a la Gestión de la Entidad en el desarrollo de las actividades del sistema de Seguridad y Salud en el trabajo de la ESE	0	1	4,20
Servicios de Apoyo a la Gestión de la Entidad en el Área Facturación y de Cuentas Médicas	0	1	4,80



Servicios Profesionales de Apoyo a la Gestión de la entidad en al Área Administrativa	0	1	4,33
Servicios Profesionales para Asesorar a la ESE en la Gestión de Procesos Administrativos que permitan un Mejoramiento Continuo de la Entidad	0	1	8,00
Servicios Profesionales para Asesoría de Control Interno	0	1	6,00
Servicios Profesionales para ejecutar la Estrategia Gobierno en Línea del Plan de Desarrollo "Hospital Humanizado y Seguro es Nuestro Compromiso"	0	1	6,00
Servicios Profesionales para Asesor en tareas financieras, así como en la Evaluación de Presupuesto Vigencia 2021 y Asesoramiento en el Construcción del Presupuesto Vigencia 2022	0	1	8,00
Servicios Profesionales como MÉDICO INTERNISTA (Turnos UCI COVID-19 TRANSITORIA)	0	1	14,40
Servicios Profesionales como Médico Especialista en Medicina Crítica y Cuidado Intensivo para la UCI COVID-10 TRANSITORIA	0	1	20,16
Servicios Profesionales de Un Médico Especialista en Medicina Crítica y Cuidado Intensivo para la UCI COVID-10 TRANSITORIA	0	1	30,24
Servicios Profesionales como GINECÓLOGO (Turnos UCI COVID-19 Transitoria)	0	1	9,60
Suministro de Señalización a todo costo para la Unidad de Cuidados Intensivos de la ESE	0	1	6,08
Servicio de Mantenimiento Integral tanto preventivo como correctivo de los Vehículos de Propiedad de la ESE	0	1	60,00
Servicio de Ecografías Ginecológicas y Obstétricas	0	1	20,00
Servicios para realizar el Rediseño, Actualización y Mantenimiento del Sitio Web de la ESE	0	1	17,00
Servicios para realizar a todo costo Mantenimiento y Adecuaciones a las Instalaciones Físicas y Periféricas de la ESE incluyendo las áreas adyacentes a la UCI y a la Central de Gases Medicinales.	0	1	150,00
Servicio de Fotocopias	0	1	2,60
Servicios Profesionales como OTORRINOLARINGÓLOGA	0	1	27,00



Servicios Profesionales como Médico Internista para atender Consultas Externas	0	1	19,38
Servicios Profesionales como ANESTESIÓLOGA	0	1	32,66
Servicios Profesionales como PEDIATRA	0	1	20,00
Servicios Profesionales como CIRUJANO GENERAL (CONSULTAS EXTERNAS)	0	1	10,50
Servicios Profesionales como CIRUJANO GENERAL	0	1	30,48
Servicio de Mantenimiento Preventivo de Un Digitalizador	0	1	2,62
Servicios Profesionales Especializados de Urología	0	1	40,00
Servicio de Mantenimiento Correctivo de Un Digitalizador	0	1	1,49
Servicios Profesionales de Laboratorio Clínico, de Patología y Ambiental	0	1	40,00
Servicios Profesionales como MÉDICO INTERNISTA (Turnos UCI COVID-19 TRANSITORIA)	0	1	12,00
Servicios para realizar la Actividad Lúdica fuera del Municipio para el personal que no participó de la Actividad Lúdica fuera del Departamento	0	1	1,08
Ejecución de Procesos y subprocesos parciales asistenciales y administrativos de la ESE	0	1	690,00
Servicios Profesionales como Abogada para brindar Asesoría y Apoyo en lo relacionado a su profesión	0	1	2,00
Servicios Profesionales como MÉDICO INTERNISTA (Turnos UCI COVID-19 TRANSITORIA)	0	1	12,00
Servicios Profesionales de Un Médico Especialista en Medicina Crítica y Cuidado Intensivo para la UCI COVID-10 TRANSITORIA	0	1	21,00
Servicios Profesionales como Médico Concurrente	0	1	5,00
Servicios Profesionales para Apoyo para Realizar Seguimiento y Ajustes a los Proyectos de la ESE	0	1	2,00
Servicios Profesionales como MÉDICO INTERNISTA (Turnos UCI COVID-19 TRANSITORIA)	0	1	21,60
Servicios Profesionales de Asistencia Jurídica y Judicial	0	1	5,20
Servicios Profesionales como GINECÓLOGO (Turnos UCI COVID-19 Transitoria)	0	1	9,60



	Servicios Profesionales como Médico Especialista en Medicina Crítica y Cuidado Intensivo para la UCI COVID-10 TRANSITORIA	0	1	21,84
	Servicios de Apoyo Logístico para realizar la Actividad de Integración Fin de Año de los Empleados de la ESE	0	1	2,66
TOTAL CONTRATOS DE PRESTACIÓN DE SERVICIOS	381	0	381	
COMPRA	Compra Resistencias y Kits Conexiones para Esterilizador	0	1	7,87
	Reposición de Dos (02) Discos Duros para el Servidor de Propiedad de la ESE	0	1	2,07
	Compra de Llantas para Vehículos de la ESE	0	1	8,24
	Suministro, Instalación y Puesta en Marcha de Equipo Industrial de Uso Hospitalario para Sistema de Aire Medicinal (SAM) y Sistema de Vacío Medicinal (SVM)	0	1	385,91
	Compra de Productos de la Canasta Familiar como apoyo para los Empleados de la ESE	0	1	19,00
	Compra de Un Alcoholímetro	0	1	2,69
	Compra de Chalecos de Protección para Radiología	0	1	5,28
	Compra de Once (11) Brazos para UCI con Giro (incluida Instalación), Estructura y Tableros en Aluminio con Acabados en Pintura Electroestática	0	1	169,32
	Compra de Productos de la Canasta Familiar como apoyo para los Empleados de la ESE	0	1	19,00
	Compra de Llantas para Vehículos de la ESE	0	1	13,97
	Reposición e Instalación de Bomba de Sistema de Vacío para Esterilizador Marca: MATACHANA Modelo: SC500	0	1	4,74
	Actualización, Reposición e Instalación a todo costo de: Instalaciones Eléctricas para Manifold de Gases, de Respaldo de Tablero de Aislamiento, de UPSs para la UCI, de Conexión en Cable UTP CAT 7 A para conexión en Voz y Datos del Hospital con la UCI	0	1	41,24
	Compra de Lockers, Muebles, Puestos de Trabajo y Sillas para la Unidad de Cuidados Intensivos de la ESE	0	1	25,10



	Compra de Ropa de Labor para Trabajadores de la ESE	0	1	8,33
	Compra de Dotación para Empleados Oficiales de la ESE	0	1	6,30
	Reposición de Kits de Rodillo para Escáner, de Quemador externo, de Discos Duros Externos y de Memoria RAM para Servidor	0	1	4,66
	Compra de una (1) AMBULANCIA TAB	0	1	214,50
TOTAL CONTRATOS DE COMPRA	17	0	17	
SUMINISTROS	Suministro de Alimentación a pacientes del Hospital	0	1	105,00
	Suministro de Combustible (ACPM - GASOLINA) para los vehículos y ACPM para planta eléctrica de la ESE	0	1	50,00
	Suministro de Material Médico Quirúrgico Especializado en Osteosíntesis	0	1	225,00
	Suministro de Hemocomponentes e Insumos	0	1	75,00
	Suministro de Gases Medicinales	0	1	54,00
	Suministro de Insumos y Reactivos para Laboratorio Clínico	0	1	0,45
	Suministro de Material Médico Quirúrgico, Medicamentos de Control, Cadena de frío, Anestésicos y Líquidos	0	1	450,00
	Suministro de Medicamentos, Antisépticos y Desinfectantes	0	1	450,00
	Suministro de Suturas y Otros Insumos Medicoquirúrgicos	0	1	45,00
	Suministro de Papelería e Insumos para Oficina	0	1	22,50
	Suministro de Repuestos y Consumibles para Equipos Biomédicos	0	1	30,00
	Suministro de Elementos de Protección Personal y otros Insumos	0	1	20,00
	Suministro de material Médico Quirúrgico para Bombas de Infusión Marca VOLUMAT MC AGILIA	0	1	60,00
	Suministro de Insumos de Higiene, de Aseo y de Artículos de consumo para los diferentes servicios de la ESE	0	1	20,00
	Suministro de Insumos Eléctricos, de Ferretería y Materiales de Construcción	0	1	30,00



Suministro de Papelería Impresa e Insumos para Oficina	0	1	15,00
Suministro de Elementos de Protección Personal	0	1	50,00
Suministro de Material Médico Quirúrgico Especializado en Osteosíntesis	0	1	450,00
Suministro de Señalización para las diferentes área de la ESE	0	1	10,00
Suministro de Repuestos y Consumibles para Equipos Biomédicos	0	1	20,00
Suministro de Elementos y Productos para la Ejecución del Control de Calidad del Laboratorio Clínico	0	1	29,31
Suministro de Toner para Impresoras de Propiedad de la ESE	0	1	6,00
Suministro de Presentes como Reconocimiento para los Empleados de Planta de la ESE	0	1	0,38
Suministro de Alimentación a pacientes del Hospital	0	1	157,50
Suministro de Combustible (ACPM - GASOLINA) para los Vehículos, Planta Eléctrica y Guadaña de la ESE	0	1	70,00
Suministro de Manillas para identificación de Pacientes (Adultos y Pediátricos)	0	1	11,90
Suministro de Elementos de Protección Personal	0	1	50,00
Suministro de material Médico Quirúrgico para Bombas de Infusión Marca VOLUMAT MC AGILIA	0	1	90,00
Suministro de Repuestos y Consumibles para Equipos Biomédicos	0	1	20,00
Suministro de Material Médico Quirúrgico, Medicamentos de Control, Cadena de frío, Anestésicos y Líquidos	0	1	300,00
Suministro de Suturas y Otros Insumos Medicoquirúrgicos	0	1	55,00
Suministro de Insumos y Material Médico Quirúrgico	0	1	15,00
Suministro de Material Médico Quirúrgico Especializado en Osteosíntesis	0	1	450,00
Suministro de Medicamentos y Otros Insumos Médicos	0	1	30,00



Suministro de Hemocomponentes e Insumos	0	1	75,00
Suministro de Gases Medicinales	0	1	54,00
Suministro de Elementos de Protección Personal	0	1	50,00
Suministro de Medicamentos y Otros Insumos Médicos	0	1	300,00
Suministro de Medicamentos y Otros Insumos Médicos	0	1	60,00
Suministro de Repuestos y Consumibles para Equipos Biomédicos	0	1	60,00
Suministro de Insumos de Higiene, de Aseo y de Artículos de consumo para los diferentes servicios de la ESE	0	1	30,00
Suministro de Papelería e Insumos para Oficina	0	1	22,50
Suministro de Material Médico Quirúrgico, Medicamentos de Control, Cadena de frío, Anestésicos y Líquidos	0	1	350,00
Suministro de Insumos y Reactivos para Laboratorio Clínico	0	1	300,00
Suministro de material Médico Quirúrgico para Bombas de Infusión y Bombas de Nutrición	0	1	100,00
Suministro de Medicamentos	0	1	20,00
Suministro de Manillas para identificación de Pacientes (Adultos)	0	1	10,35
Suministro de Insumos Eléctricos, de Ferretería y Materiales de Construcción	0	1	30,00
Suministro de Material Médico Quirúrgico Especializado en Osteosíntesis	0	1	150,00
Suministro de Medicamentos	0	1	230,00
Suministro de Alimentación a pacientes del Hospital	0	1	90,00
Suministro de Hemocomponentes e Insumos	0	1	50,00
Suministro de Antisépticos, Desinfectantes y Material Médico Quirúrgico	0	1	45,00
Suministro de Material Médico Quirúrgico Especializado en Osteosíntesis	0	1	150,00



	Suministro de Insumos y Reactivos para Laboratorio Clínico	0	1	100,00
	Suministro de Toner para Impresoras de Propiedad de la ESE	0	1	3,00
	Suministro de Combustible (ACPM - GASOLINA) para los Vehículos, Planta Eléctrica y Guadaña de la ESE	0	1	10,00
	Suministro de Combustible (ACPM - GASOLINA) para los vehículos y ACPM para planta eléctrica de la ESE	0	1	27,00
	Suministro de Material Médico Quirúrgico Especializado en Osteosíntesis	0	1	210,00
	Suministro de Material Médico Quirúrgico, Medicamentos, Cadena de frío, Anestésicos y Líquidos	0	1	250,00
	Suministro de Gases Medicinales	0	1	27,00
	Suministro de Repuestos y Consumibles para Equipos Biomédicos	0	1	50,00
	Suministro de Papelería e Insumos para Oficina	0	1	9,00
	Suministro de Insumos y Reactivos para Laboratorio Clínico	0	1	130,00
	Suministro de Antiséptico, Desinfectantes, Material Médico Quirúrgico y Otros Insumos Quirúrgicos	0	1	80,00
	Suministro de Alimentación a pacientes del Hospital	0	1	20,00
TOTAL CONTRATOS DE SUMINISTRO	66	0	66	
SEGUROS	Expedición de Póliza de Seguros Prehospital, Póliza de Transporte de Mercancías, Póliza de Automóviles y Expedición de SOATS para los vehículos de propiedad de la ESE	0	1	190,25
	Expedición de Póliza Responsabilidad Civil Servidores Públicos	0	1	5,36
	Expedición Prorroga de Póliza Responsabilidad Civil Clínica y Hospitales No. 1006807	0	1	26,52
	Expedición Prorroga de Póliza Responsabilidad Civil Clínica y Hospitales No. No. 1006807	0	1	26,52
	Expedición Prorroga de Póliza Responsabilidad Civil Clínica y Hospitales No. No. 1006807	0	1	22,81
	Expedición de Póliza Responsabilidad Civil Clínica y Hospitales	0	1	267,75
TOTAL CONTRATOS DE SEGUROS	6	0	6	



ARRENDAMIENTO	Arrendamiento de Casa para servicio de Archivo General de la Entidad	0	1	1,06
	Arrendamiento de Casa para servicio de Archivo General de la Entidad	0	1	2,12
TOTAL CONTRATOS DE ARRENDAMIENTO	2	0	2	
APRENDIZAJE	Aprendiz SENA - Técnico en Enfermería	0	1	1,36
	Aprendiz SENA - Técnico en Enfermería	0	1	1,36
TOTAL CONTRATOS DE APRENDIZAJE	2	0	2	

Fuente: Oficina de Contratación E.S.E HDSAP (José Nolberto Lozano)

VIGENCIA 2022

MODALIDAD DE CONTRATACIÓN	OBJETO CONTRACTUAL	NÚMERO DE CONTRATOS EN PROCESO	NÚMERO DE CONTRATOS EJECUTADOS	VALOR TOTAL (En millones de pesos)
CONTRATACIÓN DIRECTA				
PRESTACIÓN DE SERVICIOS	Servicios Profesionales Especializados para el Apoyo Jurídico Integral de la Entidad	0	1	30,00
	Servicios Profesionales de Apoyo a la Gestión de la Entidad en lo relacionado a los procesos Contractuales	0	1	18,00
	Ejecución de Procesos y subprocesos parciales asistenciales y administrativos de la ESE	0	1	695,00
	Servicios Profesionales de UN ANESTESIÓLOGO	0	1	98,00
	Servicios Profesionales como ANESTESIÓLOGO	0	1	49,00
	Servicios Profesionales como GINECÓLOGA	0	1	58,83
	Servicios Profesionales como GINECÓLOGO	0	1	53,63
	Servicios Profesionales como GINECÓLOGA	0	1	53,63
	Servicios Profesionales como GINECÓLOGA	0	1	58,83



Servicios Profesionales como PEDIATRA	0	1	65,00
Servicios Profesionales como CIRUJANO GENERAL	0	1	30,48
Servicios Profesionales como MÉDICO INTERNISTA	0	1	87,21
Servicios Profesionales como MÉDICO INTERNISTA	0	1	87,21
Servicios Profesionales como RADÍÓLOGO	0	1	84,00
Servicios Profesionales como OTORRINOLARINGÓLOGA	0	1	54,00
Servicios Profesionales como Médico Especialista en Medicina Crítica y Cuidado Intensivo para la UCI COVID-10 TRANSITORIA	0	1	30,24
Servicios Profesionales como GINECÓLOGO (Turnos UCI COVID-19 Transitoria)	0	1	10,80
Servicios Profesionales como MÉDICO INTERNISTA (Turnos UCI COVID-19 TRANSITORIA)	0	1	14,40
Servicios Profesionales como MÉDICO INTERNISTA (Turnos UCI COVID-19 TRANSITORIA)	0	1	8,40
Servicios Profesionales como ORTOPEDISTA	0	1	34,36
Servicios Profesionales como ORTOPEDISTA	0	1	31,37
Servicios Profesionales como ORTOPEDISTA	0	1	68,72
Servicio de vigilancia privada	0	1	37,73
Servicios integrales de Aseo	0	1	133,50
Servicios Profesionales para Asesor en tareas administrativas y financieras	0	1	72,00
Servicios Profesionales Autónomos para Brindar Asesoría Profesional Integral, contemplando acciones de Supervisión diaria de Registros Contables Generados de todas las Áreas Financieras y así poder generar unos Estados Financieros	0	1	10,50
Servicios Profesionales para realizar actividades de Revisoría Fiscal	0	1	34,09
Servicios Técnicos de Apoyo en el Software de Dinámica Gerencial	0	1	15,00
Servicio de Internet Dedicado de 50 Mbps	0	1	2,25



Servicio de Canal de Datos Corporativo de Respaldo para el Internet de la ESE	0	1	1,96
Arrendamiento de Centro de Atención Telefónica IP para la ESE.	0	1	7,85
Arrendamiento de Impresoras	0	1	18,00
Arrendamiento de Equipos de Cómputo y Licencias	0	1	25,21
Servicio de Mantenimiento preventivo de los Equipos Biomédicos de la ESE	0	1	81,33
Servicio de Mantenimiento de Dinámica Gerencial Hospitalaria Versión Net Web Services 2022 N.F. para SQL Server	0	1	130,08
Servicios Profesionales como Abogada para brindar Asesoría y Apoyo en lo relacionado a su profesión	0	1	5,20
Servicios Profesionales para Asesoría Técnica Especializada Integral a las Áreas Misionales, Desarrollo Institucional y, Apoyo Administrativo y Financiero	0	1	25,00
Servicios Profesionales como Asesor para Control Interno	0	1	6,00
Servicios Profesionales para Asesorar a la ESE en la Gestión de Procesos Administrativos que permitan un Mejoramiento Continuo de la Entidad	0	1	8,00
Servicios Profesionales de Apoyo a la Gestión de la Entidad en la Subgerencia Asistencial	0	1	3,54
Servicio de recolección, transporte y disposición final de los residuos hospitalarios, de Rayos X y de RAES	0	1	27,00
Servicios Profesionales como Asesor Jurídico Externo	0	1	9,00
Servicios Profesionales como Abogada para brindar Asesoría y Apoyo en lo relacionado a su profesión	0	1	4,00
Servicios Profesionales para Asesoría en la Articulación de los componentes del Sistema Obligatorio de Garantía de la Calidad en la Implementación y Seguimiento al Programa de Auditoría para el Mejoramiento continuo de la Calidad	0	1	9,34



Servicios Profesionales de Apoyo a los Procesos Financieros y Contables	0	1	6,00
Servicios Profesionales de Apoyo a la Gestión Administrativa de la Entidad	0	1	6,00
Servicios de Apoyo a la Gestión de la Entidad en el Área Facturación y de Cuentas Médicas	0	1	4,80
Servicios Profesionales de Apoyo a la Gestión de la entidad en el Área Administrativa	0	1	4,33
Servicios Profesionales para ejecutar la Estrategia Gobierno en Línea del Plan de Desarrollo "Hospital Humanizado y Seguro es Nuestro Compromiso"	0	1	6,00
Servicios Profesionales de apoyo a la Gestión de la Entidad en el desarrollo de las actividades del sistema de Seguridad y Salud en el trabajo de la ESE	0	1	4,20
Servicio de Mantenimiento Preventivo y Correctivo de los Equipos de Computo y de las Impresoras de Propiedad de la ESE	0	1	3,60
Servicio de Fotocopias	0	1	4,50
Servicio de Ecografías Ginecológicas y Obstétricas	0	1	45,00
Servicios Profesionales de Laboratorio Clínico, de Patología y Ambiental	0	1	75,00
Servicio de Mensajería Departamental y Nacional	0	1	6,00
Servicios Profesionales para la Implementación en el Sistema de Gestión de Auditoría de la Calidad	0	1	6,00
Servicios Profesionales como CIRUJANO GENERAL	0	1	105,00
Servicios Profesionales como CIRUJANO GENERAL	0	1	30,48
Servicios Profesionales de Un Médico Especialista en Medicina Crítica y Cuidado Intensivo para la UCI COVID-10 TRANSITORIA	0	1	26,88
Servicios Profesionales Especializados de Urología	0	1	75,00
Servicio de lavado, engrase y cambio de aceite para los vehículos de propiedad de la ESE	0	1	7,50
Servicios Profesionales como ANESTESIÓLOGA	0	1	49,00



Servicios Profesionales como PEDIATRA	0	1	30,00
Servicios Profesionales como PEDIATRA para Consultas Externas	0	1	30,00
Servicios Profesionales como CIRUJANO GENERAL	0	1	45,72
Servicios técnicos en Sistemas de Información en el Área Asistencial y creación de herramientas de Análisis aplicado al sector salud	0	1	9,00
Servicios Profesionales como ORTOPEDISTA para realizar Consultas Externas	0	1	6,40
Servicios Profesionales de Apoyo para Formulación y Seguimiento a los Proyectos de la ESE	0	1	6,00
Servicios Profesionales como Ingeniero Ambiental	0	1	4,20
Ejecución de Procesos y subprocesos parciales asistenciales y administrativos de la ESE	0	1	728,00
Servicio de vigilancia privada	0	1	75,45
Servicio de Soporte, Actualización y Mantenimiento del Sistema de Gestión Documental (Ventanilla Única) Eclipse Web2 y Eclipse WF.	0	1	21,95
Servicios Profesionales de Asistencia Jurídica y Judicial	0	1	10,00
Servicios Profesionales de Un Médico Especialista en Medicina Crítica y Cuidado Intensivo para la UCI COVID-10 TRANSITORIA	0	1	30,24
Servicios Profesionales como Médico Especialista en Medicina Crítica y Cuidado Intensivo para la UCI COVID-10 TRANSITORIA	0	1	23,52
Servicios Profesionales como MÉDICO INTERNISTA (Turnos UCI COVID-19 TRANSITORIA)	0	1	8,40
Servicios Profesionales como MÉDICO INTERNISTA (Turnos UCI COVID-19 TRANSITORIA)	0	1	8,40
Servicios Profesionales como GINECÓLOGO (Turnos UCI COVID-19 Transitoria)	0	1	12,00
Servicio de Mantenimiento Integral tanto preventivo como correctivo de los Vehículos de Propiedad de la ESE	0	1	150,00



Servicios para realizar a todo costo el Mantenimiento de las UPSs, de la Planta Telefónica, de Electrobombas de Agua Potable, Contra Incendio y Planta de Emergencia de Propiedad de la ESE	0	1	61,84
Servicios Profesionales como Abogado para Cobro de Cartera	0	1	0,01
Prestación de Servicios Profesionales de Apoyo a la Entidad en el Área de Facturación y en la Contratación con las diferentes EAPB.	0	1	4,00
Servicio de Mantenimiento Integral tanto preventivo como correctivo del sistema de Aires Acondicionados de la ESE y de las Neveras de Cadena de Frio de la ESE	0	1	25,70
Servicio de Dos (2) Lavados del Tanque Subterráneo de Agua Potable	0	1	2,44
Arrendamiento de Lavadoras	0	1	18,00
Servicios Profesionales para desarrollar actividades relacionadas con el Saneamiento y Castigo de Cartera correspondiente a las EPS que contratan con la ESE	0	1	3,00
Servicio de Dosimetría mensual de las instalaciones de Rayos X	0	1	6,28
Servicios Profesionales para brindar Capacitación sobre conocimiento del duelo en el abordaje integral del mismo	0	1	2,00
Servicio de Mantenimiento de los Tres (3) Ascensores de la ESE	0	1	19,64
Servicios para efectuar control de toda clase de Artrópodos y Vectores de Interés en salud Pública (Fumigación)	0	1	6,86
Ejecución de Procesos y subprocesos parciales asistenciales y administrativos de la ESE	0	1	774,00
Servicios Profesionales de Un Médico Especialista en Medicina Crítica y Cuidado Intensivo para la UCI COVID-10 TRANSITORIA	0	1	31,92
Servicios Profesionales como Médico Especialista en Medicina Crítica y Cuidado Intensivo para la UCI COVID-10 TRANSITORIA	0	1	30,24
Servicios Profesionales como MÉDICO INTERNISTA (Turnos UCI COVID-19 TRANSITORIA)	0	1	12,00



Servicios Profesionales como MÉDICO INTERNISTA (Turnos UCI COVID-19 TRANSITORIA)	0	1	8,40
Servicios Profesionales como GINECÓLOGO (Turnos UCI COVID-19 Transitoria)	0	1	9,60
Servicios Profesionales como CIRUJANO GENERAL	0	1	15,24
Servicios Profesionales como ORTOPEDISTA y Consultas Externas	0	1	5,00
Servicios Profesionales como CIRUJANO GENERAL	0	1	15,24
Mantenimiento a todo costo de Lavadoras y Secadoras Industriales de la ESE	0	1	24,17
Ejecución de Procesos y subprocesos parciales asistenciales y administrativos de la ESE	0	1	744,00
Servicios Profesionales de UN ANESTESIÓLOGO	0	1	98,00
Servicios Profesionales como ANESTESIÓLOGO	0	1	49,00
Servicios Profesionales como ANESTESIÓLOGA	0	1	49,00
Servicios Profesionales como GINECÓLOGA	0	1	58,83
Servicios Profesionales como GINECÓLOGO	0	1	53,63
Servicios Profesionales como GINECÓLOGA	0	1	53,63
Servicios Profesionales como GINECÓLOGA	0	1	58,83
Servicios Profesionales como PEDIATRA	0	1	60,00
Servicios Profesionales como CIRUJANO GENERAL	0	1	45,72
Servicios Profesionales como CIRUJANO GENERAL	0	1	45,72
Servicios Profesionales como CIRUJANO GENERAL	0	1	105,00
Servicios Profesionales como CIRUJANO GENERAL	0	1	45,72
Servicios Profesionales como MÉDICO INTERNISTA	0	1	87,21



Servicios Profesionales como MÉDICO INTERNISTA	0	1	87,21
Servicios Profesionales como RADÍÓLOGO	0	1	84,00
Servicios Profesionales como ORTOPEDISTA	0	1	44,82
Servicios Profesionales como ORTOPEDISTA	0	1	67,23
Servicios Profesionales como ORTOPEDISTA	0	1	31,37
Servicio de vigilancia privada	0	1	113,18
Servicios integrales de Aseo	0	1	133,50
Servicios Profesionales Autónomos para Brindar Asesoría Profesional Integral, contemplando acciones de Supervisión diaria de Registros Contables Generados de todas las Áreas Financieras y así poder generar unos Estados Financieros	0	1	10,50
Servicios Técnicos de Apoyo en el Software de Dinámica Gerencial	0	1	15,00
Servicio de Internet Dedicado de 50 Mbps	0	1	2,25
Servicio de Canal de Datos Corporativo de Respaldo para el Internet de la ESE	0	1	1,96
Arrendamiento de Centro de Atención Telefónica IP para la ESE.	0	1	7,85
Arrendamiento de Equipos de Cómputo y Licencias	0	1	25,21
Servicios Profesionales como Abogada para brindar Asesoría y Apoyo en lo relacionado a su profesión	0	1	7,80
Servicios Profesionales como Asesor para Control Interno	0	1	9,00
Servicios Profesionales para Asesorar a la ESE en la Gestión de Procesos Administrativos que permitan un Mejoramiento Continuo de la Entidad	0	1	12,00
Servicios Profesionales de Apoyo a la Gestión de la Entidad en la Subgerencia Asistencial	0	1	5,30
Servicios Profesionales de Asistencia Jurídica y Judicial	0	1	15,00
Servicios Profesionales como Asesor Jurídico Externo	0	1	13,50



Servicios Profesionales como Abogada para brindar Asesoría y Apoyo en lo relacionado a su profesión	0	1	6,00
Servicios Profesionales para Asesoría en la Articulación de los componentes del Sistema Obligatorio de Garantía de la Calidad en la Implementación y Seguimiento al Programa de Auditoría para el Mejoramiento continuo de la Calidad	0	1	14,01
Servicios Profesionales para la Implementación en el Sistema de Gestión de Auditoría de la Calidad	0	1	9,00
Servicios Profesionales de Apoyo a los Procesos Financieros y Contables	0	1	9,00
Servicios Profesionales de Apoyo a la Gestión Administrativa de la Entidad	0	1	9,00
Servicios de Apoyo a la Gestión de la Entidad en el Área Facturación y de Cuentas Médicas	0	1	7,20
Servicios Profesionales de Apoyo a la Gestión de la entidad en el Área Administrativa	0	1	6,50
Servicios Profesionales para ejecutar la Estrategia Gobierno en Línea del Plan de Desarrollo "Hospital Humanizado y Seguro es Nuestro Compromiso"	0	1	9,00
Servicios Profesionales de apoyo a la Gestión de la Entidad en el desarrollo de las actividades del sistema de Seguridad y Salud en el trabajo de la ESE	0	1	6,30
Servicio de Mantenimiento Preventivo y Correctivo de los Equipos de Cómputo y de las Impresoras de Propiedad de la ESE	0	1	5,40
Servicios técnicos en Sistemas de Información en el Área Asistencial y creación de herramientas de Análisis aplicado al sector salud	0	1	9,00
Servicios Profesionales como Ingeniero Ambiental	0	1	6,30
Prestación de Servicios Profesionales de Apoyo a la Entidad en el Área de Facturación y en la Contratación con las diferentes EAPB.	0	1	12,00
El presente contrato tiene como objeto la Prestación Autónoma de Servicios Profesionales para Desarrollar Actividades relacionadas con Saneamiento y Castigo de Cartera.	0	1	9,00



Servicios Profesionales como Médico Especialista en Medicina Crítica y Cuidado Intensivo para la UCI	0	1	33,60
Servicios Profesionales como GINECÓLOGO (Turnos UCI)	0	1	12,00
Servicios Profesionales como MÉDICO INTERNISTA (Turnos UCI)	0	1	18,00
Servicios Profesionales de Un Médico Especialista en Medicina Crítica y Cuidado Intensivo para la UCI	0	1	31,92
Servicios Profesionales como PEDIATRA	0	1	20,00
Servicio de Mantenimiento General y Recarga de los Extintores de Propiedad de la ESE	0	1	0,96
Difusión del portafolio de Servicios de la ESE en medio radial local	0	1	1,60
Servicios Profesionales Especializados de Asesoría Gerencial	0	1	9,00
Servicio de Transmisión, a todo costo, en vivo a través de la Plataforma Facebook Live de la Rendición de Cuentas Vigencia 2021	0	1	0,45
Servicios Profesionales como ORTOPEDISTA para realizar Consultas Externas	0	1	6,00
Servicios Profesionales como OTORRINOLARINGÓLOGA	0	1	54,00
Servicio de Ecografías Ginecológicas y Obstétricas	0	1	45,00
Servicio de GPS para Vehículos de la ESE	0	1	3,77
Servicios para realizar la Actividad Lúdica Anti-Estrés para Treinta y Un (31) Funcionarios de Planta de la Entidad	0	1	1,71
Servicios Profesionales como Médico Especialista en Medicina Crítica y Cuidado Intensivo para la UCI	0	1	38,36
Ejecución de Procesos y subprocesos parciales asistenciales y administrativos de la ESE	0	1	740,00
Servicios Profesionales como MÉDICO INTERNISTA (Turnos UCI)	0	1	14,40
Servicios Profesionales de Un Médico Especialista en Medicina Crítica y Cuidado Intensivo para la UCI	0	1	35,00
Servicios Profesionales como GINECÓLOGO (Turnos UCI)	0	1	9,60



Arrendamiento de Impresoras	0	1	12,00
Servicios Profesionales Especializados de Urología	0	1	75,00
Servicios Profesionales como PEDIATRA	0	1	40,00
Arrendamiento de Lavadoras	0	1	0,64
Servicios Profesionales como ORTOPEDISTA para realizar Consultas Externas	0	1	30,00
Servicios Profesionales como PEDIATRA para Consultas Externas	0	1	18,00
Servicios Profesionales de Laboratorio Clínico, de Patología y Ambiental	0	1	75,00
Servicios para realizar a todo costo la Adecuación de la Acometida Hidráulica para el tanque de almacenamiento del Hospital	0	1	9,30
Servicios Profesionales como ORTOPEDISTA	0	1	10,46
Servicios Profesionales como Médico Especialista en Medicina Crítica y Cuidado Intensivo para la UCI	0	1	38,36
Servicios Profesionales como GINECÓLOGO (Turnos UCI)	0	1	16,80
Servicios Profesionales como MÉDICO INTERNISTA (Turnos UCI)	0	1	16,80
Servicios Profesionales de Un Médico Especialista en Medicina Crítica y Cuidado Intensivo para la UCI	0	1	18,20
Ejecución de Procesos y subprocesos parciales asistenciales y administrativos de la ESE	0	1	720,00
Servicio de Fotocopias	0	1	4,50
Servicio de Metrología con Certificado de Calibración de Equipos Biomédicos y de Pipetas de Propiedad de la ESE	0	1	60,00
Servicios Profesionales como OTORRINOLARINGÓLOGA	0	1	75,00
Servicio de lavado, engrase y cambio de aceite para los vehículos de propiedad de la ESE	0	1	7,50
Servicio de Cuentas Corporativas Gmail y Aumento de Capacidad de Almacenamiento de Cuentas Google	0	1	5,93



Servicio de Mantenimiento Preventivo y Correctivo del Digitalizador de Propiedad de la ESE	0	1	11,54
Servicios Profesionales Especializados para el Apoyo Jurídico Integral de la Entidad	0	1	30,00
Servicios Profesionales de Apoyo a la Gestión de la Entidad en lo relacionado a los procesos Contractuales	0	1	18,00
Servicios Profesionales para Asesoría Técnica Especializada Integral a las Áreas Misionales, Desarrollo Institucional y, Apoyo Administrativo y Financiero	0	1	30,00
Ejecución de Procesos y subprocesos parciales asistenciales y administrativos de la ESE	0	1	745,00
Servicios Profesionales de UN ANESTESIÓLOGO	0	1	39,20
Servicios Profesionales como ANESTESIÓLOGO	0	1	19,36
Servicios Profesionales como ANESTESIÓLOGA	0	1	20,16
Servicios Profesionales como GINECÓLOGA	0	1	58,83
Servicios Profesionales como GINECÓLOGO	0	1	53,63
Servicios Profesionales como GINECÓLOGA	0	1	58,83
Servicios Profesionales como PEDIATRA	0	1	60,00
Servicios Profesionales como PEDIATRA	0	1	20,00
Servicios Profesionales como CIRUJANO GENERAL	0	1	45,72
Servicios Profesionales como CIRUJANO GENERAL	0	1	45,72
Servicios Profesionales como CIRUJANO GENERAL	0	1	45,72
Servicios Profesionales como CIRUJANO GENERAL	0	1	105,00
Servicios Profesionales como MÉDICO INTERNISTA	0	1	87,21



Servicios Profesionales como MÉDICO INTERNISTA	0	1	87,21
Servicios Profesionales como RADÍÓLOGO	0	1	91,00
Servicios Profesionales como ORTOPEDISTA	0	1	34,36
Servicios Profesionales como ORTOPEDISTA	0	1	80,68
Servicios Profesionales como ORTOPEDISTA	0	1	22,41
Servicios Profesionales como Médico Especialista en Medicina Crítica y Cuidado Intensivo para la UCI	0	1	35,00
Servicios Profesionales como GINECÓLOGO (Turnos UCI)	0	1	9,60
Servicios Profesionales como MÉDICO INTERNISTA (Turnos UCI)	0	1	9,60
Servicios Profesionales de Un Médico Especialista en Medicina Crítica y Cuidado Intensivo para la UCI	0	1	18,20
Servicios Profesionales como Médico Especialista en Medicina Crítica y Cuidado Intensivo para la UCI	0	1	26,80
Servicio de vigilancia privada	0	1	113,18
Servicios integrales de Aseo	0	1	133,50
Servicio de recolección, transporte y disposición final de los residuos hospitalarios, de Rayos X y de RAEES	0	1	27,00
Servicios Profesionales Autónomos para Brindar Asesoría Profesional Integral, contemplando acciones de Supervisión diaria de Registros Contables Generados de todas las Áreas Financieras y así poder generar unos Estados Financieros	0	1	10,50
Servicios Técnicos de Apoyo en el Software de Dinámica Gerencial	0	1	15,00
Servicios Profesionales para realizar actividades de Revisoría Fiscal	0	1	17,05
Servicios Profesionales como Asesor para Control Interno	0	1	9,00



El presente contrato tiene como objeto la prestación autónoma de servicios profesionales de Apoyo a la Gestión Administrativa de la Entidad.	0	1	12,00
Servicios Profesionales como Abogada para brindar Asesoría y Apoyo en lo relacionado a su profesión	0	1	7,80
Servicios Profesionales de Asistencia Jurídica y Judicial	0	1	15,00
Servicios Profesionales como Asesor Jurídico Externo	0	1	13,50
Servicios Profesionales como Abogada para brindar Asesoría y Apoyo en lo relacionado a su profesión	0	1	6,00
Servicios Profesionales de Apoyo a la Gestión de la Entidad en la Subgerencia Asistencial	0	1	5,30
Servicios Profesionales para Asesoría en la Articulación de los componentes del Sistema Obligatorio de Garantía de la Calidad en la Implementación y Seguimiento al Programa de Auditoría para el Mejoramiento continuo de la Calidad	0	1	14,01
Servicios Profesionales para la Implementación en el Sistema de Gestión de Auditoría de la Calidad	0	1	9,00
Servicios Profesionales de Apoyo a los Procesos Financieros y Contables	0	1	9,00
Servicios de Apoyo a la Gestión de la Entidad en el Área Facturación y de Cuentas Médicas	0	1	7,20
Servicios Profesionales de Apoyo a la Gestión de la entidad en el Área Administrativa	0	1	6,50
Servicios Profesionales para ejecutar la Estrategia Gobierno en Línea del Plan de Desarrollo "Hospital Humanizado y Seguro es Nuestro Compromiso"	0	1	9,00
Servicios Profesionales de apoyo a la Gestión de la Entidad en el desarrollo de las actividades del sistema de Seguridad y Salud en el trabajo de la ESE	0	1	6,30
Servicio de Mantenimiento Preventivo y Correctivo de los Equipos de Cómputo y de las Impresoras de Propiedad de la ESE	0	1	5,40



Servicios técnicos en Sistemas de Información en el Área Asistencial y creación de herramientas de Análisis aplicado al sector salud	0	1	9,00
Servicios Profesionales como Ingeniero Ambiental	0	1	6,30
Prestación de Servicios Profesionales de Apoyo a la Entidad en el Área de Facturación y en la Contratación con las diferentes EAPB.	0	1	12,00
El presente contrato tiene como objeto la Prestación Autónoma de Servicios Profesionales para Desarrollar Actividades relacionadas con Saneamiento y Castigo de Cartera.	0	1	9,00
Servicio de Internet Dedicado de 50 Mbps	0	1	2,25
Servicio de Canal de Datos Corporativo de Respaldo para el Internet de la ESE	0	1	1,96
Arrendamiento de Equipos de Cómputo y Licencias	0	1	25,21
Servicio de Mantenimiento preventivo de los Equipos Biomédicos de la ESE	0	1	81,33
Arrendamiento de Centro de Atención Telefónica IP para la ESE.	0	1	7,85
Servicios Profesionales de Apoyo a la Gestión Administrativa de la Entidad	0	1	6,00
Servicio de Ecografías Ginecológicas y Obstétricas	0	1	45,00
Arrendamiento de Impresoras	0	1	27,90
Servicios Profesionales como GINECÓLOGA	0	1	53,63
Mantenimiento Preventivo y Correctivo de Lavadoras y Secadoras Industriales de la ESE	0	1	39,19
Ejecución de Procesos y subprocesos parciales asistenciales y administrativos de la ESE	0	1	807,00
Servicios Profesionales de UN ANESTESIÓLOGO	0	1	42,88
Servicios Profesionales como ANESTESIÓLOGO	0	1	17,28
Servicios Profesionales como ANESTESIÓLOGA	0	1	20,16
Servicios Profesionales como Médico Especialista en Medicina Crítica y Cuidado Intensivo para la UCI	0	1	28,28



Servicios Profesionales como GINECÓLOGO (Turnos UCI)	0	1	7,20
Servicios Profesionales como MÉDICO INTERNISTA (Turnos UCI)	0	1	9,60
Servicios Profesionales de Un Médico Especialista en Medicina Crítica y Cuidado Intensivo para la UCI	0	1	35,00
Servicios Profesionales como Médico Especialista en Medicina Crítica y Cuidado Intensivo para la UCI	0	1	20,16
Servicios Profesionales como PEDIATRA	0	1	20,00
Servicios Profesionales como PEDIATRA	0	1	20,00
Servicio de Mantenimiento Integral tanto preventivo como correctivo de los Vehículos de Propiedad de la ESE	0	1	105,00
Servicios Profesionales Especializados para Coordinación Médica Integral	0	1	12,00
Prestación del servicio de consulta y verificación en listas restrictivas para el SARLAFT	0	1	1,24
Servicio de Mantenimiento a todo costo de Camillas Hospitalarias	0	1	10,41
Servicio de Mantenimiento del Instrumental Quirúrgico de Propiedad de la ESE	0	1	7,85
Servicio para Peritaje Topográfico y Fotogrametría del Predio de la ESE	0	1	5,00
Servicios Profesionales Especializados de Asesoría Gerencial	0	1	6,00
Ejecución de Procesos y subprocesos parciales asistenciales y administrativos de la ESE	0	1	795,00
Servicios Profesionales de UN ANESTESIÓLOGO	0	1	40,32
Servicios Profesionales como ANESTESIÓLOGO	0	1	19,04
Servicios Profesionales como ANESTESIÓLOGA	0	1	19,04
Servicios Profesionales como Médico Especialista en Medicina Crítica y Cuidado Intensivo para la UCI	0	1	23,52
Servicios Profesionales como GINECÓLOGO (Turnos UCI)	0	1	12,00



Servicios Profesionales como MÉDICO INTERNISTA (Turnos UCI)	0	1	12,00
Servicios Profesionales de Un Médico Especialista en Medicina Crítica y Cuidado Intensivo para la UCI	0	1	23,52
Servicios Profesionales como Médico Especialista en Medicina Crítica y Cuidado Intensivo para la UCI	0	1	20,16
Servicios Profesionales como PEDIATRA	0	1	20,00
Servicios Profesionales como PEDIATRA	0	1	20,00
Servicios Profesionales de Apoyo a la Gestión Administrativa de la Entidad en el Área de Cartera	0	1	2,75
Servicios Profesionales de Laboratorio Clínico, de Patología y Ambiental	0	1	55,00
Ejecución de Procesos y subprocesos parciales asistenciales y administrativos de la ESE	0	1	780,00
Servicios Profesionales de UN ANESTESIÓLOGO	0	1	120,16
Servicios Profesionales como ANESTESIÓLOGO	0	1	57,44
Servicios Profesionales como ANESTESIÓLOGA	0	1	57,44
Servicios Profesionales como GINECÓLOGA	0	1	58,83
Servicios Profesionales como GINECÓLOGO	0	1	53,63
Servicios Profesionales como GINECÓLOGA	0	1	53,63
Servicios Profesionales como GINECÓLOGA	0	1	58,83
Servicios Profesionales como PEDIATRA	0	1	60,00
Servicios Profesionales como PEDIATRA	0	1	20,00
Servicios Profesionales como PEDIATRA	0	1	20,00
Servicios Profesionales como CIRUJANO GENERAL	0	1	45,72



Servicios Profesionales como CIRUJANO GENERAL	0	1	45,72
Servicios Profesionales como CIRUJANO GENERAL	0	1	105,00
Servicios Profesionales como MÉDICO INTERNISTA	0	1	87,21
Servicios Profesionales como MÉDICO INTERNISTA	0	1	87,21
Servicios Profesionales como MÉDICO INTERNISTA	0	1	15,69
Servicios Profesionales como RADÍÓLOGO	0	1	105,00
Servicios Profesionales como ORTOPEDISTA	0	1	29,88
Servicios Profesionales como ORTOPEDISTA	0	1	77,69
Servicios Profesionales como ORTOPEDISTA	0	1	29,88
Servicio de vigilancia privada	0	1	113,18
Servicios integrales de Aseo	0	1	133,50
Servicios Profesionales Autónomos para Brindar Asesoría Profesional Integral, contemplando acciones de Supervisión diaria de Registros Contables Generados de todas las Áreas Financieras y así poder generar unos Estados Financieros	0	1	10,50
Servicios Técnicos de Apoyo en el Software de Dinámica Gerencial	0	1	15,00
Servicios Profesionales para realizar actividades de Revisoría Fiscal	0	1	17,05
Servicios Profesionales como Asesor para Control Interno	0	1	9,00
El presente contrato tiene como objeto la prestación autónoma de servicios profesionales de Apoyo a la Gestión Administrativa de la Entidad.	0	1	12,00
Servicios Profesionales como Abogada para brindar Asesoría y Apoyo en lo relacionado a su profesión	0	1	7,80
Servicios Profesionales de Asistencia Jurídica y Judicial	0	1	15,00



Servicios Profesionales como Asesor Jurídico Externo	0	1	13,50
Servicios Profesionales como Abogada para brindar Asesoría y Apoyo en lo relacionado a su profesión	0	1	6,00
Servicios Profesionales de Apoyo a la Gestión de la Entidad en la Subgerencia Asistencial	0	1	5,30
Servicios Profesionales para Asesoría en la Articulación de los componentes del Sistema Obligatorio de Garantía de la Calidad en la Implementación y Seguimiento al Programa de Auditoría para el Mejoramiento continuo de la Calidad	0	1	14,01
Servicios Profesionales para la Implementación en el Sistema de Gestión de Auditoría de la Calidad	0	1	9,00
Servicios Profesionales de Apoyo a los Procesos Financieros y Contables	0	1	9,00
Servicios Profesionales de Apoyo a la Gestión Administrativa de la Entidad	0	1	9,00
Servicios de Apoyo a la Gestión de la Entidad en el Área Facturación y de Cuentas Médicas	0	1	7,20
Servicios Profesionales de Apoyo a la Gestión de la entidad en al Área Administrativa	0	1	6,50
Servicios Profesionales para ejecutar la Estrategia Gobierno en línea del Plan de Desarrollo "Hospital Humanizado y Seguro es Nuestro Compromiso"	0	1	9,00
Servicios Profesionales de apoyo a la Gestión de la Entidad en el desarrollo de las actividades del sistema de Seguridad y Salud en el trabajo de la ESE	0	1	6,30
Servicio de Mantenimiento Preventivo y Correctivo de los Equipos de Cómputo y de las Impresoras de Propiedad de la ESE	0	1	5,40
Servicios técnicos en Sistemas de Información en el Área Asistencial y creación de herramientas de Análisis aplicado al sector salud	0	1	9,00
Servicios Profesionales como Ingeniero Ambiental	0	1	6,30
Prestación de Servicios Profesionales de Apoyo a la Entidad en el Área de Facturación y en la Contratación con las diferentes EAPB.	0	1	12,00



El presente contrato tiene como objeto la Prestación Autónoma de Servicios Profesionales para Desarrollar Actividades relacionadas con Saneamiento y Castigo de Cartera.	0	1	9,00
Servicios Profesionales de Apoyo a la Gestión Administrativa de la Entidad en el Área de Cartera	0	1	8,26
Servicio de Internet Dedicado de 50 Mbps	0	1	2,25
Servicio de Canal de Datos Corporativo de Respaldo para el Internet de la ESE	0	1	1,96
Arrendamiento de Equipos de Cómputo y Licencias	0	1	25,21
Arrendamiento de Centro de Atención Telefónica IP para la ESE.	0	1	7,85
Servicios Profesionales como Médico Especialista en Medicina Crítica y Cuidado Intensivo para la UCI	0	1	23,52
Servicios Profesionales como GINECÓLOGO (Turnos UCI)	0	1	7,20
Servicios Profesionales como MÉDICO INTERNISTA (Turnos UCI)	0	1	12,00
Servicios Profesionales de Un Médico Especialista en Medicina Crítica y Cuidado Intensivo para la UCI	0	1	23,52
Servicios Profesionales como Médico Especialista en Medicina Crítica y Cuidado Intensivo para la UCI	0	1	23,52
Servicios Profesionales como MÉDICO INTERNISTA (Turnos UCI)	0	1	4,80
Servicio para realizar Avalúo de Ambulancia OZN120	0	1	1,20
Servicios para realizar la Actividad Lúdica fuera del departamento para 32 colaboradores de planta de la ESE	0	1	60,64
Servicio de Ecografías Ginecológicas y Obstétricas	0	1	40,00
Servicios para efectuar control de toda clase de Artrópodos y Vectores de Interés en salud Pública (Fumigación)	0	1	6,86
Servicios Profesionales como OTORRINOLARINGÓLOGA	0	1	50,00



Ejecución de Procesos y subprocesos parciales asistenciales y administrativos de la ESE	0	1	777,00
Servicios Profesionales como PEDIATRA	0	1	20,00
Servicios Profesionales como PEDIATRA	0	1	20,00
Servicios Profesionales como Médico Especialista en Medicina Crítica y Cuidado Intensivo para la UCI	0	1	26,88
Servicios Profesionales como GINECÓLOGO para cubrir Turnos en la UCI	0	1	4,80
Servicios Profesionales como MÉDICO INTERNISTA para cubrir Turnos en la UCI	0	1	9,60
Servicios Profesionales de Un Médico Especialista en Medicina Crítica y Cuidado Intensivo para la UCI	0	1	26,88
Servicios Profesionales como Médico Especialista en Medicina Crítica y Cuidado Intensivo para la UCI	0	1	26,88
Servicio de Mantenimiento Correctivo de Puertas y Closet de Madera	0	1	41,33
Servicio de Mantenimiento Preventivo y Correctivo a todo costo del Llamado de Enfermería, incluyendo repuestos.	0	1	17,40
Servicios Profesionales Especializados para Coordinación Médica Integral	0	1	12,00
Arrendamiento de Impresoras	0	1	10,00
Servicios Profesionales como CIRUJANO GENERAL	0	1	15,24
Servicio de Mantenimiento Integral tanto preventivo como correctivo de los Vehículos de Propiedad de la ESE	0	1	40,00
Servicios Profesionales como ORTOPEDISTA para realizar Consultas Externas	0	1	12,00
Servicio de Fotocopias	0	1	1,50
Servicio de lavado, engrase y cambio de aceite para los vehículos de propiedad de la ESE	0	1	2,00
Expedición de Planes Exequiales a los Empleados de Planta	0	1	0,32
Ejecución de Procesos y subprocesos parciales asistenciales y administrativos de la ESE	0	1	796,00



	Servicios Profesionales como PEDIATRA	0	1	20,00
	Servicios Profesionales como PEDIATRA	0	1	20,00
	Servicios Profesionales como Médico Especialista en Medicina Crítica y Cuidado Intensivo para la UCI	0	1	13,44
	Servicios de Apoyo logístico para realizar actividad programada para el Mes de Diciembre de 2022 por el comité de Bienestar Social de la Entidad	0	1	4,72
	Arrendamiento de Lavadoras	0	1	1,00
	Servicios Profesionales de Un Médico Especialista en Medicina Crítica y Cuidado Intensivo para la UCI	0	1	20,16
	Servicios Profesionales de Un Médico Especialista en Medicina Crítica y Cuidado Intensivo para la UCI	0	1	30,24
	Servicio de Mantenimiento y Reparación de Muebles de la ESE	0	1	6,40
	Servicios Profesionales como CIRUJANO GENERAL	0	1	15,24
	Servicios Profesionales como MÉDICO INTERNISTA para cubrir Turnos en la UCI	0	1	7,20
	Servicios Profesionales como GINECÓLOGO para cubrir Turnos en la UCI	0	1	12,00
	Mantenimiento Correctivo y Preventivo a los controles de Puertas de acceso a varias instalaciones de la ESE	0	1	7,44
	Plan Hosting para página web de la ESE	0	1	3,00
TOTAL CONTRATOS DE PRESTACIÓN DE SERVICIOS	373	0	373	
COMPRA	Compra de Equipos Biomédicos	0	1	325,02
	Compra de Equipos de Aire Acondicionado	0	1	8,49
	Compra de Memorias RAM, Unidades Internas de Quemador DVD y Cable de Conexión Unidad DVD para Equipos de Cómputo de Propiedad de la ESE	0	1	13,55
	Compra de Llantas para Vehículos de Propiedad de la ESE	0	1	20,22
	Compra de Material Textil	0	1	29,81
	Compra de UPSs Powest on line de 3KVA	0	1	12,37



	Compra de Lonas Marfiladas Acolchadas y de Fuente de Alimentación para los Ascensores de la ESE	0	1	4,21
	Compra de Repuestos y Accesorios para Computadores y Escáneres de Propiedad de la ESE	0	1	4,46
	Compra de Paneles LED	0	1	10,24
	Compra de Equipos de Aire Acondicionado y de Ventiladores	0	1	22,10
	Compra de Equipos Biomédicos	0	1	199,91
	Suministro e Instalación de Piso para Dos (2) ascensores de la ESE	0	1	3,57
	Compra de Equipos de Cómputo	0	1	39,98
	Compra de Ropa de Labor para Trabajadores de la ESE	0	1	9,36
	Compra de Dotación para Empleados Oficiales de la ESE	0	1	7,12
	Compra de Juegos de Sábanas, Almohadas, Protectores para Cochones y de Uniformes Quirúrgicos	0	1	42,39
	Compra de Material Textil	0	1	5,40
	Compra de Canecas para diferentes servicios de la ESE	0	1	16,58
	Compra de Equipos Biomédicos	0	1	60,00
	Compra de Batas y Camibuzos con imagen corporativa de la ESE	0	1	1,44
TOTAL CONTRATOS DE COMPRA		20	20	
SUMINISTRO	Suministro de Alimentación a pacientes del Hospital	0	1	157,50
	Suministro de Hemocomponentes e Insumos	0	1	75,00
	Suministro de Material Médico Quirúrgico Especializado en Osteosíntesis	0	1	450,00
	Suministro de Combustible (ACPM - GASOLINA) para los vehículos y ACPM para planta eléctrica de la ESE	0	1	67,50



Suministro de MATERIAL MEDICO QUIRÚRGICO PARA BOMBAS DE INFUSIÓN Y BOMBAS DE NUTRICIÓN necesarios para el buen funcionamiento de las mismas.	0	1	60,00
Suministro de Insumos y Reactivos para Laboratorio Clínico	0	1	300,00
Suministro de Antisépticos y Desinfectantes	0	1	75,00
Suministro de Medicamentos	0	1	394,00
Suministro de Gases Medicinales	0	1	60,00
Suministro de Papelería e Insumos para Oficina	0	1	20,00
Suministro de Insumos de Aseo para los diferentes servicios de la ESE	0	1	52,50
Suministro de Insumos de Aseo (Lavandería) para los diferentes servicios de la ESE	0	1	30,00
Suministro de Material Médico Quirúrgico	0	1	250,00
Suministro de Medicamentos	0	1	300,00
Suministro de Suturas, Insumos y Material Médico Quirúrgico	0	1	30,00
Suministro de Papelería Impresa e Insumos para Oficina	0	1	22,50
Suministro de Manillas para identificación de Pacientes (Adultos y Pediátricos)	0	1	10,71
Suministro de Tóner para Impresoras de Propiedad de la ESE	0	1	15,00
Suministro de Insumos de Higiene, de Aseo y de Artículos de consumo para los diferentes servicios de la ESE	0	1	27,00
Suministro de Medicamentos	0	1	45,00
Suministro de Señalización y de Material Informativo	0	1	30,00
Suministro de Elementos y Productos para la Ejecución del Control de Calidad del Laboratorio Clínico	0	1	25,44
Suministro de Suturas, Elementos de Protección Personal y Material Médico Quirúrgico	0	1	90,00



Suministro de Repuestos y Consumibles para Equipos Biomédicos	0	1	90,00
Suministro de Material Médico Quirúrgico	0	1	375,00
Suministro de MATERIAL MEDICO QUIRÚRGICO PARA BOMBAS DE INFUSIÓN Y BOMBAS DE NUTRICIÓN necesarios para el buen funcionamiento de las mismas.	0	1	90,00
Suministro de Papelería e Insumos para Oficina	0	1	36,00
Suministro de Nutrición Parenteral	0	1	10,00
Suministro de Insumos Eléctricos y de Ferretería	0	1	60,00
Suministro de Insumos y Reactivos para Laboratorio Clínico	0	1	450,00
Suministro de Material Médico Quirúrgico Especializado en Osteosíntesis	0	1	150,00
Suministro de Material Médico Quirúrgico Especializado en Osteosíntesis	0	1	150,00
Suministro de Material Médico Quirúrgico Especializado en Osteosíntesis	0	1	300,00
Suministro de Alimentación a pacientes del Hospital	0	1	157,50
Suministro de Hemocomponentes e Insumos	0	1	75,00
Suministro de Suturas, Elementos de Protección Personal y Material Médico Quirúrgico	0	1	105,00
Suministro de Manillas para identificación de Pacientes (Adultos y Pediátricos)	0	1	18,27
Suministro de Medicamentos	0	1	429,00
Suministro de Antisépticos y Desinfectantes	0	1	75,00
Suministro de Combustible (ACPM - GASOLINA) para los vehículos y ACPM para planta eléctrica de la ESE	0	1	67,50
Suministro de Insumos de Higiene, de Aseo y de Artículos de consumo para los diferentes servicios de la ESE	0	1	20,00
Suministro de Insumos y Material Médico Quirúrgico	0	1	375,00
Suministro de Insumos de Aseo (Lavandería) para los diferentes servicios de la ESE	0	1	30,00



Suministro de Gases Medicinales	0	1	45,00
Suministro de Material Médico Quirúrgico Especializado en Osteosíntesis	0	1	150,00
Suministro de MATERIAL MEDICO QUIRÚRGICO PARA BOMBAS DE INFUSIÓN Y BOMBAS DE NUTRICIÓN necesarios para el buen funcionamiento de las mismas.	0	1	90,00
Suministro de Material Médico Quirúrgico Especializado en Osteosíntesis	0	1	150,00
Suministro de Medicamento para el Tratamiento de Intoxicados	0	1	17,85
Suministro de Repuestos y Consumibles para Equipos Biomédicos	0	1	40,00
Suministro de Insumos y Reactivos para Laboratorio Clínico	0	1	450,00
Suministro de Hemocomponentes e Insumos	0	1	75,00
Suministro de Insumos de Higiene, de Aseo y de Artículos de consumo para los diferentes servicios de la ESE	0	1	28,00
Suministro de Medicamentos	0	1	60,00
Suministro de Material Médico Quirúrgico Especializado en Osteosíntesis	0	1	150,00
Suministro de Suturas	0	1	37,50
Suministro de Suturas, Elementos de Protección Personal y Material Médico Quirúrgico	0	1	90,00
Suministro de Alimentación a pacientes del Hospital	0	1	168,00
Suministro de Medicamentos	0	1	142,50
Suministro de Insumos y Material Médico Quirúrgico	0	1	375,00
Suministro de Papelería e Insumos para Oficina	0	1	30,00
Suministro de Insumos de Aseo para los diferentes servicios de la ESE	0	1	22,50
Suministro de MATERIAL MEDICO QUIRÚRGICO PARA BOMBAS DE INFUSIÓN Y BOMBAS DE NUTRICIÓN necesarios para el buen funcionamiento de las mismas.	0	1	90,00



Suministro de Material Médico Quirúrgico Especializado en Osteosíntesis	0	1	150,00
Suministro de Medicamentos	0	1	285,00
Suministro de Medicamento para el Tratamiento de Intoxicados	0	1	17,85
Suministro de Antisépticos y Desinfectantes	0	1	65,00
Suministro de Combustible (ACPM - GASOLINA) para los Vehículos, Planta eléctrica y Guadaña de la ESE	0	1	50,00
Suministro de Material Médico Quirúrgico Especializado en Osteosíntesis	0	1	135,00
Suministro de Repuestos y Consumibles para Equipos Biomédicos	0	1	40,00
Suministro de Insumos de Aseo (Lavandería) para los diferentes servicios de la ESE	0	1	20,00
Suministro de Material Médico Quirúrgico Especializado en Osteosíntesis	0	1	50,00
Suministro de Hemocomponentes e Insumos	0	1	25,00
Suministro de Insumos y Material Médico Quirúrgico	0	1	77,50
Suministro de Papelería Impresa e Insumos para Oficina	0	1	7,50
Suministro de Insumos de Aseo para los diferentes servicios de la ESE	0	1	10,00
Suministro de Insumos y Reactivos para Laboratorio Clínico	0	1	135,00
Suministro de Suturas, Elementos de Protección Personal y Material Médico Quirúrgico	0	1	75,00
Suministro de Alimentación a pacientes del Hospital	0	1	24,00
Suministro de Material Médico Quirúrgico Especializado en Osteosíntesis	0	1	47,00
Suministro de Material Médico Quirúrgico y Suturas	0	1	155,00
TOTAL CONTRATOS DE SUMINISTRO	80	0	80



CONSULTORÍA	Consultoría a todo costo de Estudios y Diseños Arquitectónicos y Complementarios para la Construcción de la Ampliación de las Áreas de Laboratorio Clínico y de Urgencias de la ESE	0	1	133,62
TOTAL CONTRATOS DE CONSULTORÍA	1	0	1	
SEGUROS	Expedición de Pólizas y SOATs para vehículos de propiedad de la ESE	0	1	253,15
	Expedición de Prorroga de Póliza RCCH No. 1007282	0	1	92,72
TOTAL CONTRATOS DE SEGUROS	2	0	2	

Fuente: Oficina de Contratación E.S.E HDSAP (José Nolberto Lozano)

VIGENCIA 2023

MODALIDAD DE CONTRATACIÓN	OBJETO CONTRACTUAL	NÚMERO DE CONTRATOS EN PROCESO	NÚMERO DE CONTRATOS EJECUTADOS	VALOR TOTAL (En millones de pesos)
CONTRATACIÓN DIRECTA				
PRESTACIÓN DE SERVICIOS	Servicios Profesionales Especializados para el Apoyo Jurídico Integral de la Entidad	0	1	33,00
	Servicios Profesionales de Apoyo a la Gestión de la Entidad en lo relacionado a los procesos Contractuales	0	1	21,00
	Servicios Profesionales como Abogada para brindar Asesoría y Apoyo en lo relacionado a su profesión	0	1	7,20
	Ejecución de Procesos y subprocesos parciales asistenciales y administrativos de la ESE	0	1	870,00
	Servicios Profesionales como ANESTESIÓLOGO	0	1	59,84
	Servicios Profesionales como GINECÓLOGO	0	1	63,00
	Servicios Profesionales como GINECÓLOGA	0	1	58,99
	Servicios Profesionales como PEDIATRA	0	1	66,00
	Servicios Profesionales como PEDIATRA	0	1	66,00



Servicios Profesionales como PEDIATRA	0	1	66,00
Servicios Profesionales como CIRUJANO GENERAL	0	1	50,29
Servicios Profesionales como MÉDICO INTERNISTA	0	1	95,93
Servicios Profesionales como MÉDICO INTERNISTA	0	1	95,93
Servicios Profesionales como RADIÓLOGO	0	1	115,50
Servicios Profesionales como MÉDICO INTERNISTA para cubrir Turnos UCI	0	1	13,20
Servicios Profesionales como Médico Especialista en Medicina Crítica y Cuidado Intensivo para la UCI	0	1	25,87
Servicios Profesionales como ORTOPEDISTA	0	1	28,90
Servicio de vigilancia privada	0	1	262,58
Servicios de Operarias de Aseo	0	1	309,77
Servicios Profesionales como Asesor en tareas administrativas y financieras	0	1	43,20
Servicios Profesionales Autónomos para Brindar Asesoría Profesional Integral, contemplando acciones de Supervisión diaria de Registros Contables Generados de todas las Áreas Financieras y así poder generar unos Estados Financieros	0	1	11,55
Servicios Profesionales para realizar actividades de Revisoría Fiscal	0	1	39,55
Servicios Técnicos de Apoyo en el Software de Dinámica Gerencial	0	1	16,50
Servicios Profesionales de Apoyo a la Gestión de la entidad en al Área Administrativa	0	1	7,20
Servicios Profesionales de Apoyo a los Procesos Financieros y Contables	0	1	9,90
Servicio de Internet Dedicado de 50 Mbps	0	1	4,50
Servicio de Canal de Datos Corporativo de Respaldo para el Internet de la ESE	0	1	4,97
Arrendamiento de Impresoras	0	1	49,50
Arrendamiento de Equipos de Cómputo y Licencias	0	1	67,14
Servicio de Mantenimiento preventivo de los Equipos Biomédicos de la ESE	0	1	94,34



Arrendamiento de Centro de Atención Telefónica IP para la ESE.	0	1	16,42
Servicios Profesionales como Abogada para brindar Asesoría y Apoyo en lo relacionado a su profesión	0	1	5,72
Servicios Profesionales para Asesoría Técnica Especializada Integral a las Áreas Misionales, Desarrollo Institucional y, Apoyo Administrativo y Financiero	0	1	27,50
Servicios Profesionales como Asesor para Control Interno	0	1	6,60
Servicios Profesionales de Apoyo a la Gestión de la Entidad en la Subgerencia Asistencial	0	1	4,00
Servicios Profesionales como Asesor Jurídico Externo	0	1	9,90
Servicios Profesionales para Asesoría en la Articulación de los componentes del Sistema Obligatorio de Garantía de la Calidad en la Implementación y Seguimiento al Programa de Auditoría para el Mejoramiento continuo de la Calidad	0	1	10,28
Servicios Profesionales de Apoyo a la Gestión Administrativa de la Entidad	0	1	6,60
Servicios de Apoyo a la Gestión de la Entidad en el Área Facturación y de Cuentas Médicas	0	1	5,28
Servicios Profesionales para ejecutar la Estrategia Gobierno en Línea del Plan de Desarrollo "Hospital Humanizado y Seguro es Nuestro Compromiso"	0	1	6,60
Servicios Profesionales de apoyo a la Gestión de la Entidad en el desarrollo de las actividades del sistema de Seguridad y Salud en el trabajo de la ESE	0	1	4,62
Servicios Profesionales como Ingeniero Ambiental	0	1	4,62
Servicios técnicos de Apoyo en la Subgerencia Técnico Científica relacionado con Indicadores de Productividad en Salud	0	1	6,60
Prestación de Servicios Profesionales de Apoyo a la Entidad en el Área de Facturación y en la Contratación con las diferentes EAPB.	0	1	8,00
Servicios Profesionales para desarrollar actividades relacionadas con el Saneamiento y Castigo de Cartera correspondiente a las EAPB que contratan con la ESE	0	1	6,60
Servicios Profesionales de Apoyo a la Gestión Administrativa de la Entidad en el Área de Cartera	0	1	6,06
Servicio de Fotocopias	0	1	5,00



Servicio de recolección, transporte y disposición final de los residuos hospitalarios, de Rayos X y de RAEEs	0	1	32,40
Servicios Profesionales como CIRUJANO GENERAL	0	1	105,00
Servicio de Ecografías Ginecológicas y Obstétricas	0	1	45,00
Servicios Profesionales de UN ANESTESIÓLOGO	0	1	114,40
Servicios Profesionales como GINECÓLOGA	0	1	64,71
Servicios Profesionales como GINECÓLOGA	0	1	64,71
Servicio de Mantenimiento de Dinamica Gerencial Hospitalaria Versión Net Web Services 2023 N.F. para SQL Server	0	1	147,00
Servicios Profesionales de Laboratorio Clínico, de Patología y Ambiental	0	1	105,00
Servicios Profesionales de Apoyo en el Proceso del Sistema Obligatorio de Garantía de la Calidad	0	1	6,60
Servicios Profesionales como ORTOPEDISTA	0	1	35,70
Servicio de Mensajería Departamental y Nacional	0	1	8,00
Servicios Profesionales de Un Médico Especialista en Medicina Crítica y Cuidado Intensivo para la UCI	0	1	25,87
Expedición de Planes Exequiales a los Empleados de Planta	0	1	2,26
Servicios Profesionales de Asistencia Jurídica y Judicial	0	1	11,00
Servicios Profesionales como CIRUJANO GENERAL	0	1	50,29
Servicios Profesionales como OTORRINOLARINGÓLOGA	0	1	75,00
Servicios Profesionales como ORTOPEDISTA	0	1	88,40
Servicio de Mantenimiento Integral tanto preventivo como correctivo de los Vehículos de Propiedad de la ESE	0	1	150,00
Servicios Profesionales Especializados para Cubrir turnos en la UCI	0	1	10,56
Servicio de Mantenimiento de los Tres (3) Ascensores de la ESE	0	1	23,99



Servicios Profesionales como ORTOPEDISTA para realizar Consultas Externas	0	1	18,00
Servicios Profesionales Especializados de Urología	0	1	60,00
Servicios Profesionales como ANESTESIÓLOGA	0	1	60,48
Servicio de Mantenimiento Integral tanto preventivo como correctivo del sistema de Aires Acondicionados de la ESE y de las Neveras de Cadena de Frio de la ESE	0	1	39,10
Servicio de lavado, engrase y cambio de aceite para los vehículos de propiedad de la ESE	0	1	7,50
Servicios Profesionales de Un Médico Especialista en Medicina Crítica y Cuidado Intensivo para la UCI	0	1	22,18
Servicios Profesionales como CIRUJANO GENERAL	0	1	50,29
Servicios Profesionales de Apoyo para Formulación y Seguimiento a los Proyectos de la ESE	0	1	6,60
Servicios Profesionales como Abogado para Cobro de Cartera	0	1	0,01
Ejecución de Procesos y subprocesos parciales asistenciales y administrativos de la ESE	0	1	822,00
Servicios Profesionales como Médico Especialista en Medicina Crítica y Cuidado Intensivo para la UCI	0	1	33,26
Servicio de Soporte, Actualización y Mantenimiento del Sistema de Gestión Documental (Ventanilla Única) Eclipse Web2 y Eclipse WF.	0	1	25,46
Servicios para realizar a todo costo el Mantenimiento de las UPSs, de la Planta Telefónica, de Electrobombas de Agua Potable, Contra incendios y Planta de Emergencia de Propiedad de la ESE	0	1	61,70
Servicios Profesionales Especializados para Cubrir turnos en la UCI	0	1	13,20
Servicios Profesionales como MÉDICO INTERNISTA para cubrir Turnos UCI	0	1	7,92
Servicios Profesionales como Asesor en las Áreas Técnico Científica, Administrativa y Jurídica de la ESE	0	1	7,00
Servicios Profesionales de Un Médico Especialista en Medicina Crítica y Cuidado Intensivo para la UCI	0	1	29,57
Servicio de Mantenimiento Preventivo y Correctivo del Digitalizador de Propiedad de la ESE	0	1	8,93



Servicio de Lavado de Tanque Subterráneo de Agua Potable	0	1	2,65
Servicios de Succión, Transporte, Tratamiento, Disposición Final de Lodos, Limpieza de PTAR y Limpieza de Trampas de Grasa	0	1	28,63
Servicio de Dosimetría mensual de las instalaciones de Rayos X	0	1	4,81
Servicios Profesionales de Un Médico Especialista en Medicina Crítica y Cuidado Intensivo para la UCI	0	1	11,09
Mantenimiento Preventivo y Correctivo de Lavadoras y Secadoras Industriales de la ESE	0	1	52,77
Servicios Profesionales como Médico Especialista en Medicina Crítica y Cuidado Intensivo para la UCI	0	1	48,05
Ejecución de Procesos y subprocesos parciales asistenciales y administrativos de la ESE	0	1	875,00
El presente contrato tiene como objeto la prestación autónoma de servicios profesionales de Apoyo a la Gestión Administrativa de la Entidad.	0	1	16,00
Servicios Profesionales como MÉDICO INTERNISTA para cubrir turnos en la UCI	0	1	7,92
Servicios Profesionales de Un Médico Especialista en Medicina Crítica y Cuidado Intensivo para la UCI	0	1	25,87
Servicios Profesionales como Ginecóloga	0	1	14,67
Servicios Profesionales como MÉDICO INTERNISTA para cubrir turnos en la UCI	0	1	5,28
Servicios Profesionales Especializados para Cubrir turnos en la UCI	0	1	7,92
Servicios Profesionales de Un Médico Especialista en Medicina Crítica y Cuidado Intensivo para la UCI	0	1	11,09
Servicio de Metrología con Certificado de Calibración de los Equipos Biomédicos y de las Pipetas de Propiedad de la ESE	0	1	69,86
Ejecución de Procesos y subprocesos parciales asistenciales y administrativos de la ESE	0	1	855,00
Servicios Profesionales de UN ANESTESIÓLOGO	0	1	39,12
Servicios Profesionales como ANESTESIÓLOGO	0	1	18,24



Servicios Profesionales como GINECÓLOGO	0	1	57,27
Servicios Profesionales como GINECÓLOGA	0	1	58,99
Servicios Profesionales como GINECÓLOGA	0	1	64,71
Servicios Profesionales como PEDIATRA	0	1	66,00
Servicios Profesionales como PEDIATRA	0	1	66,00
Servicios Profesionales como PEDIATRA	0	1	66,00
Servicios Profesionales como CIRUJANO GENERAL	0	1	50,29
Servicios Profesionales como CIRUJANO GENERAL	0	1	105,00
Servicios Profesionales como MÉDICO INTERNISTA	0	1	95,93
Servicios Profesionales como MÉDICO INTERNISTA	0	1	95,93
Servicios Profesionales como RADIÓLOGO	0	1	135,00
Servicios Profesionales como ORTOPEDISTA	0	1	49,30
Servicios Profesionales como ORTOPEDISTA	0	1	60,09
Servicios Profesionales Autónomos para Brindar Asesoría Profesional Integral, contemplando acciones de Supervisión diaria de Registros Contables Generados de todas las Áreas Financieras y así poder generar unos Estados Financieros	0	1	11,55
Servicios Técnicos de Apoyo en el Software de Dinámica Gerencial	0	1	16,50
Servicios Profesionales de Apoyo a los Procesos Financieros y Contables	0	1	9,90
Servicios Profesionales como Asesor para Control Interno	0	1	9,90
Servicios Profesionales de Apoyo a la Gestión de la Entidad en la Subgerencia Asistencial	0	1	6,00
Servicios Profesionales como Asesor Jurídico Externo	0	1	14,85
Servicios Profesionales como Abogada para brindar Asesoría y Apoyo en lo relacionado a su profesión	0	1	7,20



servicios Profesionales de Asistencia Jurídica y Judicial	0	1	16,50
Servicios Profesionales de Apoyo en el Proceso del Sistema Obligatorio de Garantía de la Calidad	0	1	9,90
Servicios Profesionales para Asesoría en la Articulación de los componentes del Sistema Obligatorio de Garantía de la Calidad en la Implementación y Seguimiento al Programa de Auditoría para el Mejoramiento continuo de la Calidad	0	1	15,42
Servicios Profesionales de Apoyo a la Gestión Administrativa de la Entidad	0	1	9,90
Servicios Profesionales para ejecutar la Estrategia Gobierno en Línea del Plan de Desarrollo "Hospital Humanizado y Seguro es Nuestro Compromiso"	0	1	9,90
Servicios Profesionales de apoyo a la Gestión de la Entidad en el desarrollo de las actividades del sistema de Seguridad y Salud en el trabajo de la ESE	0	1	6,93
Servicios Profesionales como Ingeniero Ambiental	0	1	6,93
Servicios técnicos de Apoyo en la Subgerencia Técnico Científica relacionado con Indicadores de Productividad en Salud	0	1	9,90
Servicios Profesionales para desarrollar actividades relacionadas con el Saneamiento y Castigo de Cartera correspondiente a las EAPB que contratan con la ESE	0	1	9,90
Servicios Profesionales de Apoyo a la Gestión Administrativa de la Entidad en el Área de Cartera	0	1	9,08
Servicios Profesionales como Médico Especialista en Medicina Crítica y Cuidado Intensivo para la UCI	0	1	29,57
Servicios Profesionales como MÉDICO INTERNISTA para cubrir Turnos UCI	0	1	5,28
Servicios Profesionales como ORTOPEDISTA para realizar Consultas Externas	0	1	6,00
Servicios de Apoyo a la Gestión de la Entidad en el Área Facturación y de Cuentas Médicas	0	1	7,92
Prestación de Servicios Profesionales de Apoyo a la Entidad en el Área de Facturación y en la Contratación con las diferentes EAPB.	0	1	12,00
Servicio de Transmisión, a todo costo, en vivo a través de la Plataforma Facebook Live de la Rendición de Cuentas Vigencia 2022	0	1	0,65



Servicios Profesionales como GINECÓLOGA	0	1	43,14
Servicio de Ecografías Ginecológicas y Obstétricas	0	1	45,00
Servicios Profesionales como CIRUJANO GENERAL	0	1	50,29
Servicios para efectuar control de toda clase de Artrópodos y Vectores de Interés en salud Pública (Fumigación)	0	1	16,47
Servicios Profesionales como MÉDICO INTERNISTA para cubrir turnos en la UCI	0	1	15,84
Servicios Profesionales Especializados para Cubrir turnos en la UCI	0	1	5,28
Servicios Profesionales como Ginecóloga	0	1	44,01
Servicios Profesionales como ANESTESIÓLOGA	0	1	18,24
Servicios Profesionales de Un Médico Especialista en Medicina Crítica y Cuidado Intensivo para la UCI	0	1	33,64
Servicios Profesionales como CIRUJANO GENERAL	0	1	50,29
Servicios Profesionales como ORTOPEDISTA	0	1	52,70
Servicio de lavado, engrase y cambio de aceite para los vehículos de propiedad de la ESE	0	1	10,50
Servicios Profesionales como OTORRINOLARINGÓLOGA	0	1	120,00
Servicios Profesionales para brindar Asesoría a la Gerencia lo correspondiente al componente Administrativo en los procesos relacionados con el manejo de recursos técnicos, físico y talento humano de acuerdo con las atribuciones de la ESE y la normatividad legal pertinente.	0	1	14,40
Servicios Profesionales de Un Médico Especialista en Medicina Crítica y Cuidado Intensivo para la UCI	0	1	11,09
Servicio de GPS para Vehículos de la ESE	0	1	3,95
Ejecución de Procesos y subprocesos parciales asistenciales y administrativos de la ESE	0	1	935,00
Servicios Profesionales de Un Médico Especialista en Medicina Crítica y Cuidado Intensivo para la UCI	0	1	33,62



Servicios Profesionales como Médico Especialista en Medicina Crítica y Cuidado Intensivo para la UCI	0	1	77,62
Servicios Profesionales de UN ANESTESIÓLOGO	0	1	114,40
Servicios Profesionales como ANESTESIÓLOGO	0	1	40,00
Servicios Profesionales como MÉDICO INTERNISTA para cubrir Turnos UCI	0	1	10,56
Servicios Profesionales de Un Médico Especialista en Medicina Crítica y Cuidado Intensivo para la UCI	0	1	66,53
Servicios Profesionales como ORTOPEDISTA para realizar Consultas Externas	0	1	30,00
Servicios Profesionales de Laboratorio Clínico, de Patología y Ambiental	0	1	100,00
Servicios Profesionales como MÉDICO INTERNISTA para cubrir turnos en la UCI	0	1	13,20
Servicio de Mantenimiento Preventivo y Correctivo de los Radios de Comunicación de Propiedad de la ESE	0	1	12,75
Servicios Profesionales como ANESTESIÓLOGA	0	1	60,48
Servicio de Mantenimiento General y Recarga de los Extintores de Propiedad de la ESE	0	1	1,06
Servicios para realizar Jornada Lúdica programada por el Comité de Bienestar Social de la ESE	0	1	5,00
Servicio de Instalación a todo costo Guardacamillas, Terminales para Guardacamillas y Esquineros	0	1	21,53
Servicios Profesionales Especializados para Cubrir turnos en la UCI	0	1	10,56
Ejecución de Procesos y subprocesos parciales asistenciales y administrativos de la ESE	0	1	924,00
Licenciamiento del Módulo de Costos Hospitalarios del Sistema de Información Dinámica Gerencial	0	1	41,65
Servicio de Apoyo Logístico para la celebración del Día de San Antonio de Padua y de los Cumpleaños Personal de Planta según programación del Comité de Bienestar	0	1	2,50
Prestación de servicios de Apoyo Logístico para la Realización de la Actividad Lúdica Cultural del mes de Junio de 2023 del Comité de Bienestar Social para funcionarios de la ESE	0	1	6,00



Servicio de Mantenimiento Integral tanto preventivo como correctivo de los Vehículos de Propiedad de la ESE	0	1	140,00
Servicios Profesionales Especializados para el Apoyo Jurídico Integral de la Entidad	0	1	33,00
Servicios Profesionales de Apoyo a la Gestión de la Entidad en lo relacionado a los procesos Contractuales	0	1	21,00
Servicios Profesionales como Asesor en tareas administrativas y financieras	0	1	43,20
Servicios Profesionales para realizar actividades de Revisoría Fiscal	0	1	13,18
Servicios Profesionales para Asesoría Técnica Especializada Integral a las Áreas Misionales, Desarrollo Institucional y, Apoyo Administrativo y Financiero	0	1	33,00
Servicios Profesionales para brindar Asesoría a la Gerencia lo correspondiente al componente Administrativo en los procesos relacionados con el manejo de recursos técnicos, físico y talento humano de acuerdo con las atribuciones de la ESE y la normatividad legal pertinente.	0	1	43,20
Ejecución de Procesos y subprocesos parciales asistenciales y administrativos de la ESE	0	1	953,00
Servicio de vigilancia privada	0	1	270,34
Servicios de Operarias de Aseo	0	1	309,77
Servicio de recolección, transporte y disposición final de los residuos hospitalarios, de Rayos X y de RAEES	0	1	32,40
Servicios Profesionales de UN ANESTESIÓLOGO	0	1	117,12
Servicios Profesionales como ANESTESIÓLOGO	0	1	59,36
Servicios Profesionales como GINECÓLOGA	0	1	53,92
Servicios Profesionales como GINECÓLOGO	0	1	57,27
Servicios Profesionales como PEDIATRA	0	1	71,00
Servicios Profesionales como PEDIATRA	0	1	27,00



Servicios Profesionales como CIRUJANO GENERAL	0	1	50,29
Servicios Profesionales como CIRUJANO GENERAL	0	1	105,00
Servicios Profesionales como MÉDICO INTERNISTA	0	1	95,93
Servicios Profesionales como MÉDICO INTERNISTA	0	1	95,93
Servicios Profesionales como RADÍÓLOGO	0	1	135,00
Servicios Profesionales como ORTOPEDISTA	0	1	51,00
Servicios Profesionales como ORTOPEDISTA	0	1	51,00
Servicios Profesionales Autónomos para Brindar Asesoría Profesional Integral, contemplando acciones de Supervisión diaria de Registros Contables Generados de todas las Áreas Financieras y así poder generar unos Estados Financieros	0	1	11,55
Servicios Técnicos de Apoyo en el Software de Dinámica Gerencial	0	1	16,50
Servicios Profesionales de Apoyo a los Procesos Financieros y Contables	0	1	9,90
Servicios Profesionales como Asesor para Control Interno	0	1	9,90
Servicios Profesionales de Apoyo a la Gestión de la Entidad en la Subgerencia Asistencial	0	1	6,00
Servicios Profesionales como Asesor Jurídico Externo	0	1	14,85
Servicios Profesionales como Abogada para brindar Asesoría y Apoyo en lo relacionado a su profesión	0	1	7,20
servicios Profesionales de Asistencia Jurídica y Judicial	0	1	16,50
Servicios Profesionales de Apoyo en el Proceso del Sistema Obligatorio de Garantía de la Calidad	0	1	9,90
Servicios Profesionales para Asesoría en la Articulación de los componentes del Sistema Obligatorio de Garantía de la Calidad en la Implementación y Seguimiento al Programa de Auditoría para el Mejoramiento continuo de la Calidad	0	1	15,42
Servicios Profesionales de Apoyo a la Gestión Administrativa de la Entidad	0	1	9,90



Servicios Profesionales para ejecutar la Estrategia Gobierno en Línea del Plan de Desarrollo "Hospital Humanizado y Seguro es Nuestro Compromiso"	0	1	9,90
Servicios Profesionales de apoyo a la Gestión de la Entidad en el desarrollo de las actividades del sistema de Seguridad y Salud en el trabajo de la ESE	0	1	6,93
Servicios Profesionales como Ingeniero Ambiental	0	1	6,93
Servicios técnicos de Apoyo en la Subgerencia Técnico Científica relacionado con Indicadores de Productividad en Salud	0	1	9,90
Servicios Profesionales para desarrollar actividades relacionadas con el Saneamiento y Castigo de Cartera correspondiente a las EAPB que contratan con la ESE	0	1	9,90
Servicios Profesionales de Apoyo a la Gestión Administrativa de la Entidad en el Área de Cartera	0	1	10,08
Servicios de Apoyo a la Gestión de la Entidad en el Área Facturación y de Cuentas Médicas	0	1	8,92
Prestación de Servicios Profesionales de Apoyo a la Entidad en el Área de Facturación y en la Contratación con las diferentes EAPB.	0	1	12,00
Servicios Profesionales de Un Médico Especialista en Medicina Crítica y Cuidado Intensivo para la UCI	0	1	29,57
Servicios Profesionales como Médico Especialista en Medicina Crítica y Cuidado Intensivo para la UCI	0	1	110,88
Servicios Profesionales como MÉDICO INTERNISTA para cubrir Turnos UCI	0	1	18,48
Servicio de Internet Dedicado de 50 Mbps	0	1	4,50
Servicio de Canal de Datos Corporativo de Respaldo para el Internet de la ESE	0	1	5,36
Arrendamiento de Centro de Atención Telefónica IP para la ESE.	0	1	16,42
Arrendamiento de Equipos de Cómputo y Licencias	0	1	76,72
Servicio de Mantenimiento preventivo de los Equipos Biomédicos de la ESE	0	1	94,34
El presente contrato tiene como objeto la prestación autónoma de servicios profesionales de Apoyo a la Gestión Administrativa de la Entidad.	0	1	20,00
Servicio de Fotocopias	0	1	5,00
Servicio de Ecografías Ginecológicas y Obstétricas	0	1	90,00



Servicio de lavado, engrase y cambio de aceite para los vehículos de propiedad de la ESE	0	1	7,00
Servicio de Mantenimiento correcto a todo costo de Autoclave Marca MATACHANA	0	1	8,46
Servicios Profesionales de Un Médico Especialista en Medicina Crítica y Cuidado Intensivo para la UCI	0	1	118,27
Servicios Profesionales como CIRUJANO GENERAL	0	1	50,29
Servicios Profesionales como GINECÓLOGA	0	1	48,86
Servicios Profesionales como ANESTESIOLOGA	0	1	60,16
Servicios Profesionales como GINECÓLOGA	0	1	53,92
Servicios Profesionales como ORTOPEDISTA	0	1	54,40
Servicios Profesionales como MÉDICO INTERNISTA para cubrir turnos en la UCI	0	1	23,76
Servicios Profesionales de Apoyo para Seguimiento y Actualización de los Proyectos de la ESE	0	1	4,40
Servicios Profesionales Especializados para Cubrir turnos en la UCI	0	1	15,84
Servicios Profesionales como CIRUJANO GENERAL	0	1	25,15
Servicios Profesionales como PEDIATRA	0	1	27,00
Ejecución de Procesos y subprocesos parciales asistenciales y administrativos de la ESE	0	1	951,00
Servicios Profesionales de Apoyo a la Gestión de la entidad en al Área Administrativa	0	1	2,40
Servicio de Cuentas Corporativas Gmail y Aumento de Capacidad de Almacenamiento de Cuentas Google de la Entidad	0	1	11,78
Servicio de lavado, engrase y cambio de aceite para los vehículos de propiedad de la ESE	0	1	18,00
Prestación del servicio de consulta y verificación en listas restrictivas para el SARLAFT	0	1	1,43
Servicios Profesionales como Asesor en las Áreas Técnico Científica, Administrativa y Jurídica de la ESE	0	1	7,00
Expedición de Planes Exequiales a los Empleados de Planta	0	1	1,56



Servicios Profesionales para realizar actividades de Revisoría Fiscal	0	1	26,36
Servicios de Poda y Corte de Árboles que se encuentran ubicados en el área perimetral de la ESE	0	1	2,45
Ejecución de Procesos y subprocesos parciales asistenciales y administrativos de la ESE	0	1	905,00
Servicios Profesionales como PEDIATRA	0	1	27,00
Servicios Profesionales de Laboratorio Clínico, de Patología y Ambiental	0	1	105,00
Servicios Profesionales como OTORRINOLARINGÓLOGA	0	1	95,00
Servicios Profesionales como CIRUJANO GENERAL	0	1	16,76
Servicios Profesionales Especializados de Urología	0	1	60,00
Póliza de Seguro de Vida para Empleados de Planta de la ESE	0	1	4,73
Ejecución de Procesos y subprocesos parciales asistenciales y administrativos de la ESE	0	1	948,00
Servicios Profesionales de UN ANESTESIÓLOGO	0	1	73,76
Servicios Profesionales como ANESTESIÓLOGO	0	1	101,12
Servicios Profesionales como GINECÓLOGA	0	1	53,92
Servicios Profesionales como GINECÓLOGO	0	1	57,27
Servicios Profesionales como GINECÓLOGA	0	1	53,92
Servicios Profesionales como GINECÓLOGA	0	1	53,92
Servicios Profesionales como PEDIATRA	0	1	81,00
Servicios Profesionales como PEDIATRA	0	1	81,00
Servicios Profesionales como CIRUJANO GENERAL	0	1	50,29
Servicios Profesionales como CIRUJANO GENERAL	0	1	105,00



Servicios Profesionales como MÉDICO INTERNISTA	0	1	95,93
Servicios Profesionales como MÉDICO INTERNISTA	0	1	95,93
Servicios Profesionales como RADIÓLOGO	0	1	135,00
Servicios Profesionales como ORTOPEDISTA	0	1	47,60
Servicios Profesionales como ORTOPEDISTA	0	1	59,50
Servicios Profesionales como Médico Especialista en Medicina Crítica y Cuidado Intensivo para la UCI	0	1	116,42
Servicios Profesionales como MÉDICO INTERNISTA para cubrir Turnos UCI	0	1	30,36
Servicios Profesionales Autónomos para Brindar Asesoría Profesional Integral, contemplando acciones de Supervisión diaria de Registros Contables Generados de todas las Áreas Financieras y así poder generar unos Estados Financieros	0	1	11,55
Servicios Técnicos de Apoyo en el Software de Dinámica Gerencial	0	1	16,50
Servicios Profesionales de Apoyo Administrativo en la Subgerencia Técnico Científica de la ESE	0	1	9,90
Servicios Profesionales como Asesor para Control Interno	0	1	9,90
Servicios Profesionales de Apoyo a la Gestión de la Entidad en la Subgerencia Asistencial	0	1	6,00
Servicios Profesionales como Asesor Jurídico Externo	0	1	14,85
Servicios Profesionales como Abogada para brindar Asesoría y Apoyo en lo relacionado a su profesión	0	1	7,20
Servicios Profesionales de Asistencia Jurídica y Judicial	0	1	16,50
Servicios Profesionales de Apoyo en el Proceso del Sistema Obligatorio de Garantía de la Calidad	0	1	9,90
Prestación Autónoma de Servicios Asistenciales en el Área de Calidad para la ESE, responsable de Direccionar, Documentar e Implementar Actividades encaminadas al Cumplimiento del Sistema Único de Habilitación, Programa de Auditoría para el Mejoramiento de la Calidad en Salud (PAMEC) y Sistema de Información para la Calidad, según la normatividad Vigente	0	1	15,42



Servicios Profesionales de Apoyo a la Gestión Administrativa de la Entidad	0	1	9,90
Servicios Profesionales para ejecutar la Estrategia Gobierno en Línea del Plan de Desarrollo "Hospital Humanizado y Seguro es Nuestro Compromiso"	0	1	9,90
Servicios Profesionales de apoyo a la Gestión de la Entidad en el desarrollo de las actividades del sistema de Seguridad y Salud en el trabajo de la ESE	0	1	6,93
Servicios Profesionales como Ingeniero Ambiental	0	1	6,93
Servicios Profesionales para desarrollar actividades relacionadas con el Saneamiento y Castigo de Cartera correspondiente a las EAPB que contratan con la ESE	0	1	9,90
Servicios Profesionales de Apoyo a la Gestión Administrativa de la Entidad en el Área de Cartera	0	1	9,08
Servicios de Apoyo a la Gestión de la Entidad en el Área Facturación y de Cuentas Médicas	0	1	7,92
Prestación de Servicios Profesionales de Apoyo a la Entidad en el Área de Facturación y en la Contratación con las diferentes EAPB.	0	1	12,00
Servicios Profesionales como PEDIATRA para realizar Consultas Externas	0	1	7,50
Servicios Profesionales como PEDIATRA para realizar Consultas Externas	0	1	4,00
Servicios Profesionales de Apoyo a la Gestión de la entidad en al Área Administrativa	0	1	7,20
Servicios Profesionales de Apoyo la Gestión Administrativa en la Implementación y Puesta en marcha del Módulo de Costos del software Dinámica Gerencial	0	1	9,90
Servicios para brindar Capacitación en Actividad Lúdica para el personal de planta de la ESE	0	1	3,00
Servicios de apoyo logístico para realizar Actividad Lúdica para personal de planta de la ESE	0	1	2,78
Servicios Profesionales como CIRUJANO GENERAL	0	1	50,29
Servicio de Mantenimiento y Adecuación a todo costo de Puerta Principal del Archivo de la ESE	0	1	2,29
Servicios para realizar la Actividad Lúdica fuera del departamento para 33 colaboradores de planta de la ESE	0	1	64,68
Servicios de Mantenimiento y Reparación de Muebles de la ESE	0	1	4,41



Servicios Profesionales de Un Médico Especialista en Medicina Crítica y Cuidado Intensivo para la UCI	0	1	48,05
Servicio de Mantenimiento del Instrumental Quirúrgico de Propiedad de la ESE	0	1	10,41
Servicios Profesionales como ANESTESIÓLOGA	0	1	60,16
Servicios Profesionales de Un Médico Especialista en Medicina Crítica y Cuidado Intensivo para la UCI	0	1	92,40
Servicios Médicos Profesionales Especializados para Exámenes Ocupacionales para todos los Empleados Públicos de Planta de la ESE	0	1	2,76
Servicios Profesionales como ORTOPEDISTA para realizar Consultas Externas	0	1	24,00
Servicios Profesionales como ORTOPEDISTA	0	1	49,30
Servicios Profesionales como CIRUJANO GENERAL	0	1	50,29
Servicios Profesionales Especializados para Cubrir turnos en la UCI	0	1	15,84
Servicio de Ecografías Ginecológicas y Obstétricas	0	1	42,80
Servicios Profesionales como MÉDICO INTERNISTA para cubrir turnos en la UCI	0	1	18,48
Ejecución de Procesos y subprocesos parciales asistenciales y administrativos de la ESE	0	1	912,00
El presente contrato tiene como objeto la prestación autónoma de servicios profesionales de Apoyo a la Gestión Administrativa de la Entidad.	0	1	8,00
Servicios Profesionales de Laboratorio Clínico, de Patología y Ambiental	0	1	16,00
Servicios Profesionales Especializados para realizar Peritaje en Cirugía General dentro de Proceso Judicial	0	1	10,71
Servicio de Mantenimiento integral tanto Preventivo y Correctivo de los Equipos de Aire Acondicionado de la ESE	0	1	31,00
Servicios Profesionales de Laboratorio Clínico, de Patología y Ambiental	0	1	40,00
Ejecución de Procesos y subprocesos parciales asistenciales y administrativos de la ESE	0	1	930,00
Servicio de Mantenimiento Integral tanto preventivo como correctivo de los Vehículos de Propiedad de la ESE	0	1	55,00



	Servicios Profesionales como Abogada para brindar Asesoría y Apoyo en lo relacionado a su profesión	0	1	3,50
	Servicio de lavado, engrase y cambio de aceite para los vehículos de propiedad de la ESE	0	1	9,00
	Plan Hosting para página web de la ESE	0	1	3,60
	Servicios Profesionales Especializados de Urología	0	1	6,50
	Arrendamiento de Impresoras	0	1	2,00
	Mantenimiento de Muebles Hospitalarios	0	1	11,81
	Servicios Profesionales como Abogada para brindar Asesoría y Apoyo en lo relacionado a su profesión	0	1	2,00
TOTAL CONTRATOS PRESTACIÓN DE SERVICIOS	330	0	330	
COMPRA	Compra de Llantas para Vehículos de Propiedad de la ESE	0	1	20,80
	Compra de Equipos de Cómputo, Escáneres, Videobeam, Tablet, Intercomunicadores de Ventanillas y, Partes Accesorios para Computadores	0	1	84,88
	Compra de Equipos de Aire Acondicionado	0	1	41,80
	Compra de Sillas de para Puestos de Trabajo y Archivadores rodantes	0	1	97,70
	Compra de Paneles LED	0	1	15,89
	PARTES Y ACCESORIOS PARA DIGITALIZADOR CR VITAL FLEX de Propiedad de la ESE	0	1	6,55
	Compra de Repuestos incluyendo instalación, para el Arco en C de Propiedad de la ESE	0	1	80,86
	Compra de Equipos Biomédicos	0	1	155,20
	Compra de Un Compresor de Aire, Una Báscula de Pisos con Pedestal, Una Electrobomba y Un Medidor Volumétrico de Caudal de Agua Potable	0	1	12,35
	Compra de Un Disco duro para Servidor, Un Conector para Discos Duros, Rodillos para Escaner y de Impresoras	0	1	9,07
	Compra de Repuestos incluyendo instalación, para el Arco en C de Propiedad de la ESE	0	1	39,94
	Compra de Archivadores rodantes, Puestos de Trabajo y Sillas	0	1	86,25



	Compra de Camas Hospitalarias, Camillas, Atriles y Carros de Medicamentos	0	1	340,00
	Compra de Un Equipo de Aire Acondicionado de 36000 BTU Tipo Cassette	0	1	7,20
	Compra de Tres Lectores-Grabadores Externos de CD y DVD	0	1	2,75
	Compra de Ambulancia TAM	0	1	293,20
	Compra de Ropa de Labor para Trabajadores de la ESE	0	1	11,04
	Compra de Dotación para Trabajadores Oficiales de la Entidad y, Uniformes y Camisas con Imagen Corporativa de la ESE	0	1	11,41
	Compra de Un Electrobisturí	0	1	34,17
	Compra de Equipos de Aire Acondicionado	0	1	13,06
	Compra de Ropa Quirúrgica, Colchones, Colchonetas y Cortinas Hospitalarias	0	1	64,86
	Servicio a todo costo de accesorios eléctricos	0	1	8,35
	Compra de Equipos incluyendo instalación para la Red Local de Datos LAN de la ESE	0	1	134,07
	Compra de Elementos para el servicio de Terapia Física	0	1	4,56
	Compra de Transformador Motor Operador de Puertas AT 120 para Ascensor de Carga de la ESE	0	1	2,20
TOTAL CONTRATOS DE COMPRA		25	0	25
SUMINISTRO	Suministro de Alimentación a pacientes del Hospital	0	1	225,00
	Suministro de Material Médico Quirúrgico Especializado en Osteosíntesis	0	1	450,00
	Suministro de Material Médico Quirúrgico Especializado en Osteosíntesis	0	1	450,00
	Suministro de Combustible (ACPM - GASOLINA) para los vehículos y ACPM para planta eléctrica de la ESE	0	1	75,00
	Suministro de Hemocomponentes e Insumos	0	1	75,00
	Suministro de Suturas, Elementos de Protección y Material Médico Quirúrgico	0	1	180,00
	Suministro de Medicamentos	0	1	450,00
	Suministro de Antisépticos y Desinfectantes	0	1	75,00



Suministro de MATERIAL MEDICO QUIRÚRGICO PARA BOMBAS DE INFUSIÓN Y BOMBAS DE NUTRICIÓN necesarios para el buen funcionamiento de las mismas.	0	1	80,00
Suministro de Medicamentos	0	1	80,00
Suministro de Material Médico Quirúrgico y Suturas	0	1	450,00
Suministro de Medicamentos	0	1	300,00
Suministro de Gases Medicinales	0	1	75,00
Suministro de Insumos y Reactivos para Laboratorio Clínico	0	1	450,00
Suministro de Manillas para identificación de Pacientes (Adultos y Pediátricos)	0	1	31,50
Suministro de Papelería Impresa e Insumos para Oficina	0	1	20,00
Suministro de Papelería e Insumos para Oficina	0	1	75,00
Suministro de Insumos para Lavandería de la ESE	0	1	50,00
Suministro de Insumos de Aseo para los diferentes servicios de la ESE	0	1	75,00
Suministro de Tóner para Impresoras de Propiedad de la ESE	0	1	10,00
Suministro de Elementos y Productos para la Ejecución del Control de Calidad del Laboratorio Clínico	0	1	27,20
Suministro de Repuestos y Consumibles para Equipos Biomédicos	0	1	90,00
Suministro de Insumos de Higiene, de Aseo y de Artículos de consumo para los diferentes servicios de la ESE	0	1	30,00
Suministro de Insumos Eléctricos y de Ferretería	0	1	60,00
Suministro de Repuestos y Consumibles de los Tres (3) Ascensores de la ESE	0	1	6,00
Suministro de Señalización y de Material Informativo	0	1	20,00
Suministro de Manillas para identificación de Pacientes	0	1	64,95



Suministro de MATERIAL MEDICO QUIRÚRGICO PARA BOMBAS DE INFUSIÓN Y BOMBAS DE NUTRICIÓN necesarios para el buen funcionamiento de las mismas.	0	1	120,00
Suministro de Medicamento para el Tratamiento de Intoxicados	0	1	24,60
Suministro de Hemocomponentes e Insumos	0	1	75,00
Suministro de Insumos y Reactivos para Laboratorio Clínico	0	1	450,00
Suministro de Insumos de Higiene, de Aseo y de Artículos de consumo para los diferentes servicios de la ESE	0	1	40,00
Suministro de Antisépticos y Desinfectantes	0	1	75,00
Suministro de Suturas, Elementos de Protección y Material Médico Quirúrgico	0	1	180,00
Suministro de Material Médico Quirúrgico Especializado en Osteosíntesis	0	1	450,00
Suministro de Material Médico Quirúrgico y Suturas	0	1	450,00
Suministro de Alimentación a pacientes del Hospital	0	1	225,00
Suministro de MATERIAL MEDICO QUIRÚRGICO PARA BOMBAS DE INFUSIÓN Y BOMBAS DE NUTRICIÓN necesarios para el buen funcionamiento de las mismas.	0	1	120,00
Suministro de Medicamentos y de Reempaque de Medicamentos	0	1	451,50
Suministro de Combustible (ACPM - GASOLINA) para los vehículos y ACPM para planta eléctrica de la ESE	0	1	75,00
Suministro de Insumos para Lavandería de la ESE	0	1	75,00
Suministro de Insumos y Reactivos para Laboratorio Clínico	0	1	450,00
Suministro de MATERIAL MEDICO QUIRÚRGICO PARA BOMBAS DE INFUSIÓN Y BOMBAS DE NUTRICIÓN necesarios para el buen funcionamiento de las mismas.	0	1	80,00
Suministro de Gases Medicinales	0	1	65,00
Suministro de Antisépticos y Desinfectantes	0	1	75,00



Suministro de Suturas, Elementos de Protección y Material Médico Quirúrgico	0	1	180,00
Suministro de Hemocomponentes e Insumos	0	1	75,00
Suministro y Reempaque de Medicamentos	0	1	394,50
Suministro de Medicamentos	0	1	90,00
Suministro de Alimentación a pacientes del Hospital	0	1	225,00
Suministro de Medicamento para el Tratamiento de Intoxicados	0	1	25,00
Suministro de Insumos de Higiene, de Aseo y de Artículos de consumo para los diferentes servicios de la ESE	0	1	40,00
Suministro de Material Médico Quirúrgico y Suturas	0	1	450,00
Compra de Llantas para Vehículos de Propiedad de la ESE	0	1	13,00
Suministro de Papelería e Insumos para Oficina	0	1	29,60
Suministro de MATERIAL MEDICO QUIRÚRGICO PARA BOMBAS DE INFUSIÓN Y BOMBAS DE NUTRICIÓN necesarios para el buen funcionamiento de las mismas.	0	1	112,00
Suministro de Insumos de Aseo para los diferentes servicios de la ESE	0	1	36,00
Suministro de Insumos y Reactivos para Laboratorio Clínico	0	1	300,00
Suministro de Material Médico Quirúrgico Especializado en Osteosíntesis	0	1	200,00
Suministro de Combustible (ACPM - GASOLINA) para los vehículos y ACPM para planta eléctrica de la ESE	0	1	50,00
Suministro de Papelería Impresa e Insumos para Oficina	0	1	11,00
Suministro de Material Médico Quirúrgico Especializado en Osteosíntesis	0	1	450,00
Suministro de Repuestos y Consumibles para Equipos Biomédicos	0	1	108,00
Suministro de Suturas, Elementos de Protección y Material Médico Quirúrgico	0	1	165,00
Suministro de Medicamentos	0	1	70,00



	Suministro y Reempaque de Medicamentos	0	1	178,50
	Suministro de Hemocomponentes e Insumos	0	1	40,00
	Suministro de Insumos y Reactivos para Laboratorio Clínico	0	1	170,00
	Suministro de Antisépticos y Desinfectantes	0	1	35,00
	Suministro de Material Médico Quirúrgico y Suturas	0	1	150,00
TOTAL CONTRATOS DE SUMINISTROS	70	0	70	
SEGUROS	Expedición de Pólizas y SOATs para vehículos de propiedad de la ESE	1	0	597,91
TOTAL CONTRATO DE SEGUROS	1	1	0	
CONSULTORIA	Consultoría a todo costo de Estudios Técnicos, Diseños Arquitectónicos Hospitalarios, Complementarios e Ingenierías de detalle para la nueva Unidad de Hospitalización Unipersonal de la ESE	0	1	303,44
TOTAL CONTRATOS DE CONSULTORÍA	1	0	1	

VIGENCIA 2024

MODALIDAD DE CONTRATACIÓN	OBJETO CONTRACTUAL	NÚMERO DE CONTRATOS EN PROCESO	NÚMERO DE CONTRATOS EJECUTADOS	VALOR TOTAL (En millones de pesos)
CONTRATACIÓN DIRECTA				
PRESTACIÓN DE SERVICIOS	Servicios Profesionales Especializados para el Apoyo Jurídico Integral de la Entidad	1	0	24,00
	Servicios Profesionales de Apoyo a la Gestión de la Entidad en lo relacionado a los procesos Contractuales	1	0	18,00
	Servicios Profesionales como Abogada para brindar Asesoría y Apoyo en lo relacionado a su profesión	1	0	14,00
	Ejecución de Procesos y subprocesos parciales asistenciales y administrativos de la ESE	0	1	1.023,00



Servicios Profesionales como ANESTESIÓLOGO	0	1	71,97
Servicios Profesionales de UN ANESTESIÓLOGO	0	1	68,68
Servicios Profesionales como GINECÓLOGA	0	1	39,54
Servicios Profesionales como PEDIATRA	0	1	59,40
Servicios Profesionales como CIRUJANO GENERAL	0	1	36,88
Servicios Profesionales como MÉDICO INTERNISTA	0	1	17,59
Servicios Profesionales como MÉDICO INTERNISTA para cubrir Turnos en la UCI	0	1	17,42
Servicios Profesionales como RADIÓLOGO	0	1	94,50
Servicios Profesionales como ORTOPEDISTA	0	1	41,14
Servicio de vigilancia privada	1	0	201,98
Servicios de Operarias de Aseo	1	0	238,50
Servicios Profesionales como Asesor en tareas administrativas y financieras	1	0	30,00
Servicios Profesionales Autónomos para Brindar Asesoría Profesional Integral, contemplando acciones de Supervisión diaria de Registros Contables Generados de todas las Áreas Financieras y así poder generar unos Estados Financieros	1	0	18,00
Servicios Profesionales para realizar actividades de Revisoría Fiscal	1	0	29,53
Servicios Técnicos de Apoyo en el Software de Dinámica Gerencial	1	0	24,00
Servicio de Internet Dedicado de 50 Mbps	1	0	3,00
Servicio de Canal de Datos Corporativo de Respaldo para el Internet de la ESE	0	1	1,60
Arrendamiento de Impresoras	1	0	28,00
Arrendamiento de Equipos de Computo y Licencias	1	0	56,39
Servicio de Mantenimiento preventivo de los Equipos Biomédicos de la ESE	1	0	72,33
Servicios Profesionales como ORTOPEDISTA	0	1	33,66
Servicios Profesionales como PEDIATRA	0	1	59,40



Servicios Profesionales de Un Médico Especialista en Medicina Crítica y Cuidado Intensivo para la UCI	0	1	77,25
Servicios Profesionales como GINECÓLOGA	0	1	39,54
Servicios Profesionales como MÉDICO INTERNISTA	0	1	78,17
Arrendamiento de Centro de Atención Telefónica IP para la ESE.	1	0	11,90
Servicios Profesionales de Apoyo Administrativo en la Subgerencia Técnico Científica de la ESE	0	1	7,14
Servicios Profesionales para Asesoría Técnica Especializada Integral a las Áreas Misionales, Desarrollo Institucional y, Apoyo Administrativo y Financiero	1	0	23,80
Servicios Profesionales para brindar Asesoría a la Gerencia lo correspondiente al componente Administrativo en los procesos relacionados con el manejo de recursos técnicos, físico y talento humano de acuerdo con las atribuciones de la ESE y la normatividad legal pertinente.	1	0	29,75
Servicios Profesionales como Asesor para Control Interno	0	1	7,14
Servicios Profesionales de Apoyo a la Gestión de la Entidad en la Subgerencia Asistencial	0	1	4,33
Servicios Profesionales como Abogada para brindar Asesoría y Apoyo en lo relacionado a su profesión	1	0	19,64
Prestación Autónoma de Servicios Asistenciales en el Área de Calidad para la ESE, responsable de Direccionar, Documentar e Implementar Actividades encaminadas al Cumplimiento del Sistema Único de Habilitación, Programa de Auditoría para el Mejoramiento de la Calidad en Salud (PAMEC) y Sistema de Información para la Calidad, según la normatividad Vigente	1	0	21,82
Servicios Profesionales de Apoyo en el Proceso del Sistema Obligatorio de Garantía de la Calidad	0	1	7,14
Servicios Profesionales de Apoyo a la Gestión Administrativa de la Entidad	0	1	7,14
Servicios de Apoyo a la Gestión de la Entidad en el Área Facturación y de Cuentas Médicas	0	1	5,71



Servicios Profesionales para ejecutar la Estrategia Gobierno en Línea del Plan de Desarrollo "Hospital Humanizado y Seguro es Nuestro Compromiso"	0	1	7,14
Servicios Profesionales de apoyo a la Gestión de la Entidad en el desarrollo de las actividades del sistema de Seguridad y Salud en el trabajo de la ESE	0	1	5,00
Servicios Profesionales como Ingeniero Ambiental	0	1	5,00
Prestación de Servicios Profesionales de Apoyo a la Entidad en el Área de Facturación y en la Contratación con las diferentes EAPB.	0	1	8,65
Servicios Profesionales para desarrollar actividades relacionadas con el Saneamiento y Castigo de Cartera correspondiente a las EAPB que contratan con la ESE	0	1	7,14
Servicios Profesionales de Apoyo a la Gestión Administrativa de la Entidad en el Área de Cartera	0	1	6,55
Servicio de recolección, transporte y disposición final de los residuos hospitalarios, de Rayos X y de RAEES	1	0	24,00
Servicio de Fotocopias	1	0	5,00
Servicios Profesionales de Apoyo a la Gestión de la entidad en al Área Administrativa	0	1	6,23
Servicios Profesionales de Apoyo la Gestión Administrativa en la Implementación y Puesta en marcha del Módulo de Costos del software Dinámica Gerencial	0	1	6,88
Servicios profesionales de Apoyo a la Gestión Administrativa de la Entidad.	0	1	7,87
Servicios Profesionales como PEDIATRA para realizar Consultas Externas	0	1	5,00
Servicios Profesionales como PEDIATRA para realizar Consultas Externas	0	1	3,00
Servicio de Mensajería Departamental y Nacional	1	0	8,00
Servicio de Ecografías Ginecológicas y Osbétricas	0	1	40,00
Servicios Profesionales como OTORRINOLARINGÓLOGA	1	0	90,00
Servicios Profesionales como GINECÓLOGO	0	1	42,00
Servicios Profesionales como ORTOPEDISTA	0	1	36,47
Servicios Profesionales de Un Médico Especialista en Medicina Crítica y Cuidado Intensivo para la UCI	0	1	85,38



Servicios Profesionales como CIRUJANO GENERAL	0	1	73,50
Servicios Profesionales Especializados de Urología	0	1	45,00
Servicios Profesionales como CIRUJANO GENERAL	0	1	36,88
Servicios Profesionales como GINECÓLOGA	0	1	39,54
Servicios Profesionales de Laboratorio Clínico, de Patología y Ambiental	1	0	80,00
Servicios Profesionales de Un Médico Especialista en Medicina Crítica y Cuidado Intensivo para la UCI	0	1	24,39
Servicios Profesionales de Asistencia Jurídica y Judicial	0	1	10,00
Servicio de Mantenimiento de Dinamica Gerencial Hospitalaria Versión Net Web Services 2024 N.F. para SQL Server	1	0	172,46
Servicio de Mantenimiento Integral tanto preventivo como correctivo de los Vehículos de Propiedad de la ESE	0	1	100,00
Servicios Profesionales como ANESTESIÓLOGA	0	1	47,53
Servicios Profesionales como ORTOPEDISTA para realizar Consultas	1	0	12,00
Servicios Profesionales como ANESTESIÓLOGO para consultas externas	0	1	2,50
Servicios Profesionales como MÉDICO INTERNISTA para cubrir Turnos en la UCI	0	1	11,62
Servicios Profesionales como CIRUJANO GENERAL	0	1	36,88
Servicios Profesionales de Fonoaudiología	1	0	30,00
Expedición de Planes Exequiales a los Empleados de Planta	1	0	3,26
Servicio de lavado, engrase y cambio de aceite para los vehículos de propiedad de la ESE	1	0	15,00
Servicios Profesionales como Médico Especialista en Medicina Crítica y Cuidado Intensivo para la UCI	0	1	16,26
Servicios Profesionales como MÉDICO INTERNISTA para realizar Consultas Externas	0	1	4,50
Servicio de Mantenimiento de los Tres (3) Ascensores de la ESE	1	0	3,78



Servicio de Mantenimiento integral tanto Preventivo y Correctivo de los Equipos de Aire Acondicionado de la ESE	0	1	20,10
Póliza de Seguro de Vida para Empleados de Planta de la ESE	0	1	4,69
Ejecución de Procesos y subprocesos parciales asistenciales y administrativos de la ESE	0	1	964,00
Servicios Profesionales como MÉDICO INTERNISTA	0	1	15,63
Servicios Profesionales como PEDIATRA	0	1	27,00
Servicio de Soporte, Actualización y Mantenimiento del Sistema de Gestión Documental (Ventanilla Única) Eclipse Web2 y Eclipse WF.	1	0	27,82
Servicios para realizar a todo costo el Mantenimiento de las UPSs, de la Planta Telefónica, de Electrobombas de Agua Potable, Contraincendios y Plantas de Emergencia de Propiedad de la ESE	1	0	48,76
Servicios de Suscripción (Licenciamiento) por Un (01) Año y de Migración de Cuentas de Correo Corporativas	1	0	53,25
Servicio de Dosimetría Mensual Personal y Ambiental	1	0	4,01
Servicio de Control de Calidad para los Equipos de Rayos X de la Entidad	0	1	17,21
Servicios Profesionales como Abogado para Cobro de Cartera	1	0	0,01
Servicio de Ecografías Ginecológicas y Obstétricas	0	1	40,00
Servicios Profesionales Especializados de Urología	1	0	60,00
Servicio de Recarga Total y Reinstalación de Software para Técnicas de Disparo del Equipo de Rayos X Portátil Digital Marca: General Electric	0	1	6,77
Ejecución de Procesos y subprocesos parciales asistenciales y administrativos de la ESE	0	1	1.019,00
Servicios Profesionales como ANESTESIÓLOGO	1	0	81,29
Servicios Profesionales de UN ANESTESIÓLOGO	1	0	64,02
Servicios Profesionales como GINECÓLOGO	1	0	45,00



Servicios Profesionales como GINECÓLOGA	1	0	44,00
Servicios Profesionales como GINECÓLOGA	1	0	44,00
Servicios Profesionales como PEDIATRA	1	0	54,00
Servicios Profesionales como PEDIATRA	1	0	54,00
Servicios Profesionales como PEDIATRA	1	0	54,00
Servicios Profesionales como CIRUJANO GENERAL	1	0	55,32
Servicios Profesionales como CIRUJANO GENERAL	1	0	110,25
Servicios Profesionales de Un MÉDICO INTERNISTA	0	1	46,90
Servicios Profesionales como RADIOLOGO	1	0	141,75
Servicios Profesionales como ORTOPEDISTA	1	0	56,10
Servicios Profesionales de Un Médico Especialista en Medicina Crítica y Cuidado Intensivo para la UCI	1	0	138,23
Servicios Profesionales de Un MÉDICO INTERNISTA para cubrir Turnos en la UCI	1	0	17,42
Servicio de Canal de Datos Corporativo de Respaldo para el Internet de la ESE	1	0	7,62
Servicios Profesionales de Apoyo Administrativo en la Subgerencia Técnico-Científica de la ESE	1	0	10,89
Servicios Profesionales como Asesor para Control Interno	1	0	10,89
Servicios Profesionales de Asistencia Jurídica y Judicial	1	0	18,00
Servicios Profesionales de Apoyo a la Gestión de la Entidad en la Subgerencia Asistencial	1	0	6,60
Servicios Profesionales de Apoyo en el Proceso del Sistema Obligatorio de Garantía de la Calidad	1	0	10,89
Servicios de Apoyo a la Gestión de la Entidad en el Área Facturación y de Cuentas Médicas	1	0	8,71
Servicios Profesionales de Apoyo a la Gestión de la entidad en el Área Administrativa	1	0	8,71



Servicios Profesionales para ejecutar la Estrategia Gobierno en Línea del Plan de Desarrollo "Hospital Humanizado y Seguro es Nuestro Compromiso"	1	0	10,89
Servicios Profesionales de apoyo a la Gestión de la Entidad en el desarrollo de las actividades del sistema de Seguridad y Salud en el trabajo de la ESE	1	0	7,62
Servicios Profesionales como Ingeniero Ambiental	1	0	7,62
Prestación de Servicios Profesionales de Apoyo a la Entidad en el Área de Facturación y en la Contratación con las diferentes EAPB.	1	0	13,20
Servicios Profesionales para desarrollar actividades relacionadas con el Saneamiento y Castigo de Cartera correspondiente a las EAPB que contratan con la ESE	1	0	10,89
Servicios Profesionales de Apoyo a la Gestión Administrativa de la Entidad en el Área de Cartera	1	0	9,99
Servicios Profesionales de Apoyo la Gestión Administrativa en la Implementación y Puesta en marcha del Módulo de Costos del software Dinámica Gerencial	1	0	10,50
Servicios profesionales de Apoyo a la Gestión Administrativa de la Entidad.	1	0	8,00
Servicios Profesionales como Abogada para brindar Asesoría y Apoyo en lo relacionado a su profesión	1	0	10,50
Servicios Profesionales como GINECÓLOGO	1	0	44,00
Servicios Profesionales como ORTOPEDISTA	1	0	56,10
Servicios Profesionales de Un Médico Especialista en Medicina Crítica y Cuidado Intensivo para la UCI	1	0	40,66
Servicios Profesionales de Un Médico Especialista en Medicina Crítica y Cuidado Intensivo para la UCI	1	0	113,84
Servicios Profesionales como Médico Especialista en Medicina Crítica y Cuidado Intensivo para la UCI	1	0	32,52
Servicios Profesionales como CIRUJANO GENERAL	1	0	55,32
Servicios Profesionales para realizar Auditoría Concurrente	1	0	18,20
Servicios de Transmisión en Vivo a través de la Plataforma Facebook Live de la Rendición de Cuentas de la Gerencia Vigencia 2023	0	1	0,45



	Servicios para efectuar control de toda clase de Artrópodos y Vectores de Interés en salud Pública (Fumigación)	1	0	19,77
	Servicios Profesionales como ANESTESIÓLOGA	1	0	44,23
	Servicios Profesionales como MÉDICO INTERNISTA para cubrir Turnos en la UCI	1	0	17,42
	Servicio de Metrología con Certificado de Calibración de los Equipos Biomédicos y de las Pipetas de Propiedad de la ESE	1	0	78,25
	Servicios Profesionales como ORTOPEDISTA	1	0	59,84
	Servicios Profesionales como CIRUJANO GENERAL	1	0	36,88
	Servicio de Mantenimiento Integral tanto preventivo como correctivo de los Vehículos de Propiedad de la ESE	1	0	100,00
	Póliza de Seguro de Vida para Empleados de Planta de la ESE	1	0	14,08
	Ejecución de Procesos y subprocesos parciales asistenciales y administrativos de la ESE	1	0	1.014,00
	Servicios Profesionales de Un MÉDICO INTERNISTA	1	0	70,35
	Servicio de Mantenimiento Preventivo y Correctivo de Equipos de Lavandería (Lavadoras y Secadoras)	1	0	24,04
	Servicio de Mantenimiento Preventivo y Correctivo de Equipos de Aire Acondicionado	1	0	34,91
	Servicios Profesionales de Un MÉDICO INTERNISTA	1	0	70,35
TOTAL CONTRATOS PRESTACIÓN DE SERVICIOS	147	86	61	
COMPRA	Compra de Licencia del Antivirus SONICWALL TZ350 (Firewall)	0	1	3,55
	Compra de Discos Duros en Estado Sólido y de Kits de Rodillos para Escáner	0	1	4,47
	Compra de Sillas para diferentes servicios de la ESE	0	1	31,17
	Compra de Batería Sellada para Equipo de Rayos X Portátil Marca: SHIMADZU/FUJI	1	0	4,52
	Compra de Paneles LED	1	0	12,70



	Compra de Insumos para Mantenimiento Preventivo y Correctivo de las Plantas Eléctricas, Baterías para UPSs y de UPS para Archivo	1	0	30,13
TOTAL CONTRATOS DE COMPRA	6	3	3	
SUMINISTRO	Suministro de Alimentación a pacientes del Hospital	0	1	120,00
	Suministro de Material Médico Quirúrgico Especializado en Osteosíntesis	0	1	450,00
	Suministro de Hemocomponentes e Insumos	1	0	105,00
	Suministro de Material Médico Quirúrgico Especializado en Osteosíntesis	0	1	300,00
	Suministro de Combustible (ACPM - GASOLINA) para los vehículos y ACPM para planta eléctrica de la ESE	1	0	50,00
	Suministro de Insumos y Reactivos para Laboratorio Clínico	0	1	525,00
	Suministro de MATERIAL MEDICO QUIRÚRGICO PARA BOMBAS DE INFUSIÓN Y BOMBAS DE NUTRICIÓN necesarios para el buen funcionamiento de las mismas.	0	1	350,00
	Suministro de Medicamentos	0	1	350,00
	Suministro de Gases Medicinales	0	1	50,00
	Suministro y Reempaque de Medicamentos	0	1	525,00
	Suministro de Suturas, Elementos de Protección y Material Médico Quirúrgico	0	1	350,00
	Suministro de Material Médico Quirúrgico y Suturas	0	1	350,00
	Suministro de Medicamentos	0	1	200,00
	Suministro de Insumos de Higiene, de Aseo y de Artículos de consumo para los diferentes servicios de la ESE	0	1	60,00
	Suministro de Papelería Impresa e Insumos para Oficina	0	1	15,00
	Suministro de Material Médico Quirúrgico y, de Repuestos y Consumibles para los Equipos Biomédicos	0	1	40,00



	Suministro de Antisépticos y Desinfectantes	0	1	30,00
	Suministro de Papelería e Insumos para Oficina	0	1	25,00
	Suministro de Insumos para Limpieza y Aseo para los diferentes servicios de la ESE	0	1	25,00
	Suministro de Insumos para Lavandería de la ESE	0	1	50,00
	Suministro de Insumos Eléctricos, Insumos Químicos y Elementos de Ferrería	0	1	43,00
	Suministro de Elementos y Productos para la Ejecución del Control de Calidad del Laboratorio Clínico	0	1	29,99
	Suministro de Antisépticos y Desinfectantes	1	0	60,00
	Suministro de Alimentación a pacientes hospitalizados con dietas establecidas	1	0	120,00
	Suministro de Impresiones Digitales Informativas y Organizacionales para diferentes Servicios de la ESE	0	1	6,00
	Suministro de Señalización para diferentes servicios de la ESE	0	1	20,00
	Suministro de Medicamento para el Tratamiento de Intoxicados	0	1	22,55
	Suministro de Papelería e Insumos para Oficina	0	1	40,00
	Suministro de Insumos para Limpieza y Aseo para los diferentes servicios de la ESE	1	0	40,00
	Suministro de Insumos y Reactivos para Laboratorio Clínico	0	1	350,00
	Suministro de Material Médico Quirúrgico Especializado en Osteosíntesis	0	1	350,00
TOTAL CONTRATOS DE SUMINISTROS	31	5	26	
SEGUROS	Expedición de Pólizas y SOATs para vehículos de propiedad de la ESE	1	0	946,73
TOTAL CONTRATO DE SEGUROS	1	1	0	

9. REGLAMENTOS Y MANUALES:

Relacione a la fecha de retiro, separación del cargo o ratificación, los reglamentos internos y/o manuales de funciones y procedimientos vigentes en la entidad.

A 31 Marzo de 2024 se termina el periodo de la Gerente 2020-2024 acta



Anexo: 1

Manual Especifico de Funciones y Competencias Laborales Acuerdo 08 de Noviembre 28 de 2017

Anexo: 2

Gestión Documental:

La ESE Hospital Departamental San Antonio de Padua según estructura de Mapa de procesos implemento instrumento para almacenamiento, formalización y documentación de los procesos y procedimientos básicos e imprescindibles de manera digital regulando la gestión, administración y custodia electrónica de los mismos.

Para el periodo 2020 - 2024 la ESE cuenta con un total de 1.247 documentos creados, actualizados y adaptados según nueva estructura del mapa de procesos y Plataforma estratégica 2020-2024.

La ESE cuenta con una carpeta compartida en la cual se encuentran los cuatro macroprocesos con cada uno de los procesos.

La E.S.E Hospital Departamental San Antonio de Padua, durante el periodo 2020 – 2024 realizo la creación de 88 documentos y la actualización de 184 para un total de 272 equivalente al 22% de avance en el listado maestro de producción documental de la Institución.

10. CONCEPTO GENERAL:

Concepto General Gestión del funcionario que se retira, se separa del cargo o lo ratifican, en forma narrada máximo en dos hojas, sobre la situación administrativa y financiera cumplida durante el período comprendido entre la fecha de inicio de su gestión y la de su retiro o ratificación.

INFORME DE GESTIÓN FINANCIERA AÑO 2020 - 2023

ESTADO DE LA SITUACION FINANCIERA



ESTADO DE LA SITUACION FINANCIERA COMPARATIVO VIGENCIAS 2020 A 2023

VIGENCIAS (Cifras en Millones)

Concepto	Año 2020	Año 2021	Variación % 2020-2021	Año 2022	Variación % 2021 -	Año 2023	Variación % 2022 -
ACTIVO	39.076	40.338	3,23	43.698	8,33	55.511	27,03
Activo Corriente	16.927	17.704	4,59	23.120	30,59	26.132	13,03
Activo No Corriente	22.149	22.634	2,19	20.578	-9,08	29.379	42,77
PASIVO	7.414	7.699	3,84	5.165	-32,91	8.038	55,62
Pasivo Corriente	7.138	7.698	7,85	2.886	-62,51	6.276	117,46
Pasivo No Corriente	276	1	-99,64	2.279	227	1.762	-22,69
PATRIMONIO	31.662	32.640	3,09	38.533	18,05	47.473	23,20

FUENTE: Estados Financieros ESE HDSAP 2023

Composición de la Situación Financiera a Diciembre 2023

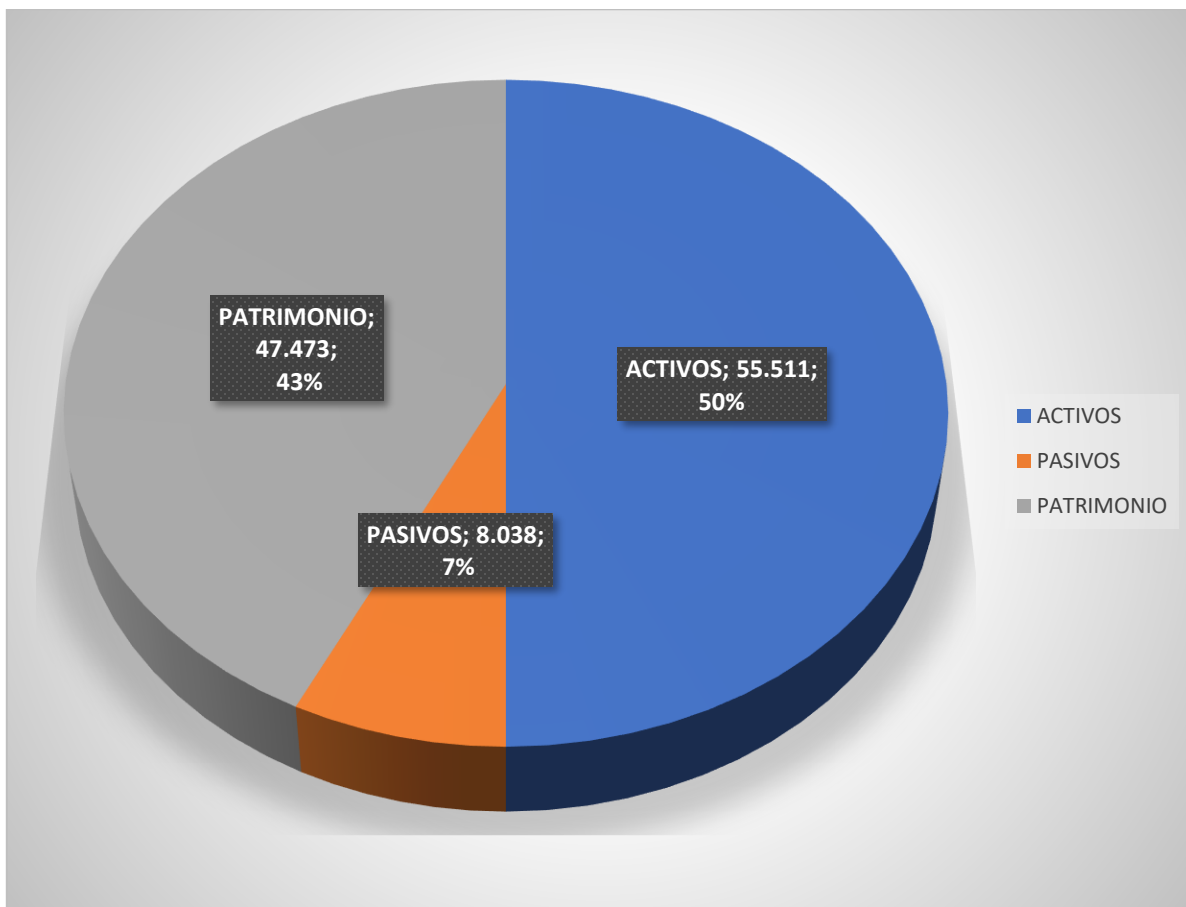

FUENTE: Módulo Dinámica Gerencial Estados Financieros ESE HDSAP



Comparativo y Variaciones del Estado de la Situación Financiera Vigencia 2022 – 2023 (Cifras en Millones)

ESTADO DE LA SITUACION FINANCIERA COMPARATIVO VIGENCIAS 2023 y 2022

VIGENCIAS (Cifras en Millones)

Concepto	Diciembre-23	Diciembre-22	Var. Absoluto	Vr. %
ACTIVO	55.511	43.698	11.813	27,03
Activo Corriente	26.132	23.120	3.012	13,03
Activo No Corriente	29.379	20.578	8.801	42,77
PASIVO	8.038	5.165	2.873	55,62
Pasivo Corriente	6.276	2.886	3.390	117,46
Pasivo No Corriente	1.762	2.279	-517	-22,69
PATRIMONIO	47.473	38.533	8.940	23,20

FUENTE: Estados Financieros ESE HDSAP 2023

Comparativo y Variaciones Vigencia inicial y Vigencia Finalización de la actual Administración 2020 y 2023 (cifras en millones)

Concepto	Año 2020	Año 2023	Var. Absoluto	Vr. %
ACTIVO	39.076	55.511	16.435	42,06
PASIVO	7.414	8.038	624	8,42
PATRIMONIO	31.662	47.473	15.811	49,94

El Estado de la Situación Financiera tiene como finalidad mostrar la administración y generación de recursos, derechos u obligaciones contraídas para función de la actividad operacional de la Entidad. La composición de este estado financiero con corte a Diciembre 31 de 2023, está compuesto por tres elementos donde el componente más representativo es el ACTIVO, ya que es donde se reclasifica todos los derechos y bienes de la Entidad con una participación del 50%, seguidamente del PATRIMONIO que representa un 43% y unos PASIVOS que equivalen al 7% del total de la composición del Estado de la Situación Financiera.

Sus variaciones en el activo, pasivo y patrimonio presentaron un incremento respecto al año inmediatamente anterior así:

Los Activos con un incremento del 27.03% respecto a los activos de la vigencia 2022



Los Pasivos presentaron incremento del 55.62% respecto a los pasivos de la vigencia anterior Y El Patrimonio se incrementó en un 23.20% respecto al patrimonio de la vigencia 2022.

Se resalta el incremento de los activos y patrimonio durante el transcurso de cada vigencia, generando un fortalecimiento al patrimonio de la Entidad que a hoy asciende a \$47.473 mill con un incremento del 49.94% frente al patrimonio reportado al inicio de la actual administración.

Las variaciones del pasivo presentadas en el transcurso de cada vigencia desde el inicio de la actual administración han estado siempre sujeta o afectada por el comportamiento del flujo de efectivo para dar cumplimiento oportuno a las obligaciones contraídas, y a los cálculos exigidos por la CGN a los pasivos estimados, y estimaciones a los beneficios de empleados a corto plazo, como práctica contable.

ESTADO DE RESULTADO INTEGRAL

Variación del Estado de Resultados Vigencia 2020, 2021, 2022 y 2023 (Cifras en Millones)

Concepto	2020	2021	Variación % 2020 -2021	2022	Variación % 2021 - 2022	2023	Variación % 2022 - 2023
INGRESOS	33.182	36.064	8,69	43.777	21,39	52.560	20,06
Venta de S. Salud	24.491	32.629	33,23	42.861	31,36	51.499	20,15
Ingresos por Transferencias	5.950	2.403	-59,61	275	-88,56	261	-5,09
Otros Ingresos	2.741	1.032	-62,35	641	-37,89	800	24,80
COSTOS DE VENTA	20.009	21.870	9,30	25.241	15,41	30.336	20,19
GASTOS	11.390	13.214	16,01	12.643	-4,32	13.284	5,07
Gastos de Amon y Operación	10.268	12.224	19,05	12.181	-0,35	12.987	6,62
Otros Gastos	1.122	990	-11,76	462	-53,33	297	-35,71
RESULTADO DEL EJERCICIO	1.783	980	-45,04	5.893	501,33	8.940	51,71

FUENTE: Estados Financieros ESE HDSAP 2023

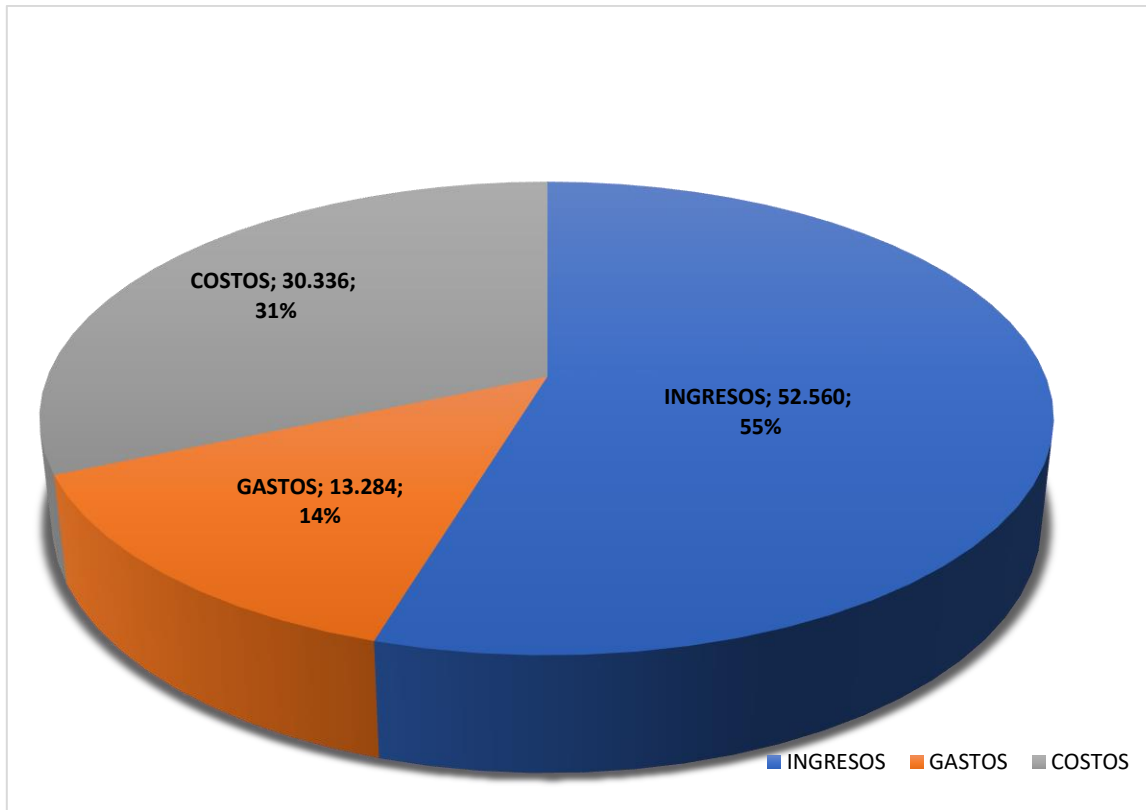

FUENTE: Módulo Dinámica Gerencial Estados Financieros ESE HDSAP

La ESE San Antonio de Padua durante la vigencia 2020 año crucial para todo el sistema de salud en Colombia, enfrente momentos críticos poniéndonos a prueba las virtudes y debilidades que tiene la Institución, enfrentándonos a una recesión económica que genero incertidumbre financiero, pues a nivel nacional no se contó con estrategias que permitieran asegurar el flujo de recursos para todos los actores involucrados en la prestación de servicios de salud, poniendo en riesgo la estabilidad y viabilidad financiera de las Instituciones; sin embargo con ayuda del gobierno nacional y departamental la ESE pudo hacer frente a esta emergencia, obviamente los ingresos no fueron los esperados, pero logro dar cumplimiento a su cometido social que fue la prestación de servicios a todos los afectados por la pandemia. Ya durante el año 2021 con la reactivación económica y con la apertura de servicios uci la facturación empezó a incrementar con estrategias de control del gasto. Durante la vigencia 2022 los rezagos de la pandemia seguían actuando, enfrentándose la Entidad al fenómeno de liquidación de las EAP que más se les facturaba dejando una cartera elevada a la Institución, y en adelante enfrentándose a todos los tropiezos externos de la red pública que hace el flujo de efectivo no sea oportuno. Con la apertura de servicios Uci y otros, el Hospital durante estos cuatro años pudo dar cumplimiento a las metas de facturación, realizo toda la gestión administrativa, y jurídica para poder recuperar cartera, y así poder mostrar un buen resultado financiero en cada cierre de vigencia.



Indicadores Financieros de Liquidez a Diciembre 2023 (Cifras en Millones)

RAZON	FORMULA	VALORES	RESULTADO
Capital de Trabajo Neto	Activo Corriente - Pasivo Corriente	\$26.132 - \$6.276	19.856,00
Razón Corriente	Activo Corriente / Pasivo Corriente	\$26132 / \$6.276	4,16
Razón Endeudamiento	Total Pasivo / Total Activo	\$8,038 / \$55,511	0,14
Prueba Acida	Activo Corriente - Inventarios / Pasivo Corriente	\$26.132 - \$1,523 / \$6.276	3,90

FUENTE: Módulo Dinámica Gerencial Estados Financieros ESE HDSAP

- El capital de trabajo es el dinero disponible para cumplir con sus obligaciones actuales a corto plazo. La ESE pagaría sus deudas y dispondría de un capital de \$19.856 millones para seguir funcionando.
- Razón corriente mide la capacidad financiera con que cuenta la ESE para cubrir sus obligaciones a corto plazo; mostrando a Diciembre del 2023 que la ESE por cada peso adeudado posee \$4.16 de sus activos para cubrir un peso de los pasivos corrientes.
- La razón de endeudamiento nos muestra que la participación de terceros sobre los activos de la Entidad es de \$0.14
- La prueba acida nos muestra la capacidad que tiene la ESE para cubrir sus obligaciones a corto plazo sin tener que disponer de sus inventarios; equivalente a 3.90, porcentaje suficiente para cubrir sus obligaciones a corto plazo.
- **CLASIFICACION DEL RIESGO FISCAL Y FINANCIERO 2013 - 2023** Oficialmente es el Ministerio de Salud y Protección Social quien mediante resolución anual categoriza el nivel de riesgo de las Empresas Sociales del Estado con base en el resultado de información publicada en el aplicativo SIHO (Sistema de Información Hospitalaria) como lo muestra la Tabla No 1 y teniendo en cuenta que generalmente dicha resolución es expedida en mayo de cada vigencia, la Subgerencia Financiera con base en las directrices y formatos entregados por la Secretaría de Salud Departamental del Huila para su cálculo, ha realizado un ejercicio aproximado con corte a diciembre de 2023 y cuyo resultado categorizó a la institución SIN RIESGO, cumpliendo con los compromisos pactados con el CONDFIS y la Junta Directiva.



• **TABLA No. 1 clasificación del riesgo Fiscal y financiero 2013 - 2023**

ESE	2013 RESOLUCION No.1877	2014 RESOLUCION No. 2090	2015 RESOLUCION No. 1893	2016 RESOLUCION No. 2184	2017 RESOLUCION No. 1755	2018 RESOLUCION No. 2249	2019 RESOLUCION 1342	Año 2020 Suspendida por Artículo 6 Resolución 856 "hasta el termino de emergencia sanitaria; Aplicación Matriz Minsalud	Año 2021 Suspendida por Artículo 6 Resolución 856 "hasta el termino de emergencia sanitaria; Aplicación Matriz Minsalud	Año 2022,Suspen dida por Artículo 6 Resolución 856 "hasta el termino de emergencia sanitaria; 30Junio 2022	Año 2023, No ha salido la Resolucio n oficial, se califica con base en la matriz enviada por el MSPS
HOSPITAL DEPARAMENTA L SAN ANTONIO DE PADUA DE LA PLATA HUILA	SIN RIESGO	SIN RIESGO	SIN RIESGO	SIN RIESGO	SIN RIESGO	SIN RIESGO	SIN RIESGO	SIN RIESGO	SIN RIESGO	SIN RIESGO	SIN RIESGO

COMPORTAMIENTO DE LA FACTURACION DEL AÑO 2020 AL 2023

La facturación de la ESE ha sido positivo durante el cuatrienio (2020 – 2023) al tener un incremento absoluto del 2020 al 2021 de \$ 8.255.615.053 equivalente al 34%, para la vigencia 2021 al 2022 hubo un incremento de \$ 10.556.046.009. equivalente al 32%, Igualmente se continuo con esa subida en menor escala obteniendo un crecimiento absoluto para la vigencia 2022 al 2023 de \$ 8.265.448.660. equivalente al 19%, comportamiento que nos permite manifestar que como viable financieramente, beneficiando a un mayor número de usuarios del Municipio de la Plata y municipios vecinos como Tesalia, Paicol, la Argentina, Inzá y Belalcázar entre otros.

COMPORTAMIENTO DE LA FACTURACION DEL AÑO 2020 AL 2023			
AÑO	VALOR FACTURACION	VARIACION ABSOLUTA	VARIACION PORCENTUAL
2020	\$ 24.637.317.859		
2021	\$ 32.892.932.912	\$ 8.255.615.053	34%
2022	\$ 43.448.978.921	\$ 10.556.046.009	32%
2023	\$ 51.714.427.581	\$ 8.265.448.660	19%





PROMEDIO MENSUAL DE FACTURACION 2020 - 2023

AÑO	VALOR FACTURACION	PROMEDIO MENSUAL
2020	24.637.317.859	2.053.109.821,58
2021	32.892.932.912	2.741.077.742,67
2022	43.448.978.921	3.620.748.243,42
2023	51.714.427.581	4.309.535.631,75

INFORME DE CARTERA CON CORTE A 31 DE DICIEMBRE DE 2023

La cartera de la E.S.E. Hospital Departamental San Antonio de Padua de La Plata Huila, con corte a 31 de Diciembre de 2023, asciende a \$ 44.915'259.054 detallada de la siguiente manera:

SIN VENCER	HASTA 60	61-90	91-180	181-360	361+108
\$4.092.698.485	\$4.071.433.283	\$2.960.527.353	\$5.489.017.685	\$8.564.235.821	\$19.737.346

INFORME DE CARTERA CORTE DICIEMBRE 2023

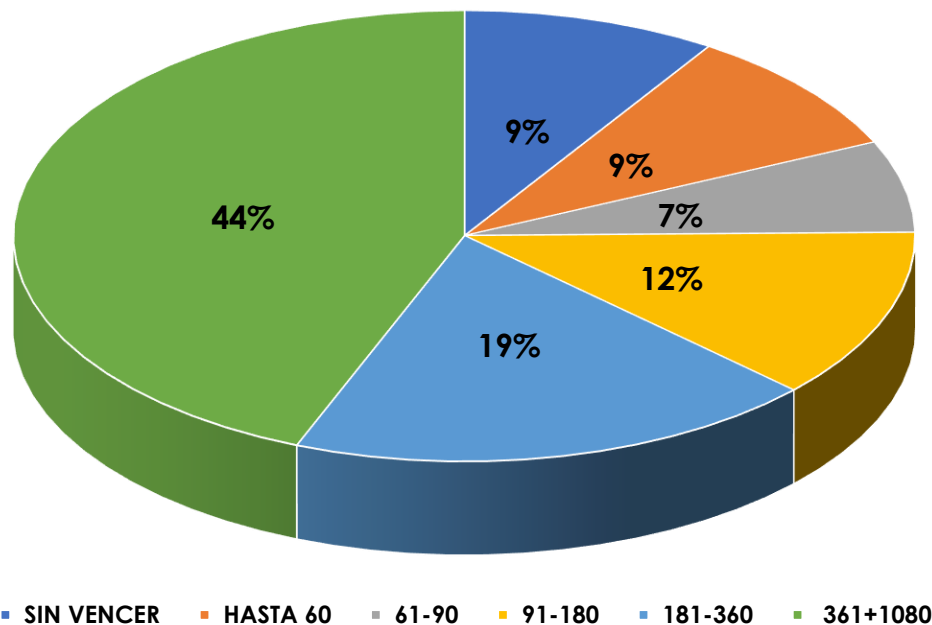

TOTAL, CARTERA 31 DE DICIEMBRE DE 2023: \$ 44.915'259.054



La facturación sin vencer corresponde a prestación de servicios de salud del mes de Diciembre 2023 y algunos meses anteriores, que fueron radicados en el mes de Enero del 2024 la cual asciende a **\$4.092.698.485**, equivalente al **9%**.

La cartera con vencimiento hasta 60 días, asciende a **\$4.071.433.283**, equivalente a un **9%**, la cual se estima que se encuentra en proceso de pago.

La cartera con vencimiento entre 61 a 90 días asciende a **\$2.960.527.353**, equivalente a un **7%**, se encuentra dentro de los trámites administrativos de cobro persuasivo y conciliaciones de objeciones.

La cartera con vencimiento entre 91 a 180 días asciende a **\$5.489.017.685**, equivalente a un **12%**, se encuentra dentro de los trámites administrativos de cobro persuasivo y conciliaciones de objeciones.

La cartera con vencimiento entre 181 a 360 días asciende a **\$8.564.235.821**, equivalente a un **19%**, se encuentra dentro de los trámites administrativos de cobro persuasivo, conciliaciones de objeciones y en proceso de cobro jurídico.

La cartera que se encuentra mayor a 360 días, asciende a **\$19.737.346.426**, equivalente a un **44%**, donde se encuentran la mayor parte de empresas en proceso de liquidación

CARTERA REPRESENTATIVA

*Cifras en Millones de Pesos

ENTIDAD	SIN VENCER	HASTA 60	61-90	91-180	181-360	361+1080	TOTAL CARTERA	% PART.
ASMETSALUD	\$192.189	\$273.391	\$270.053	\$804.133	\$699.398	\$527.500	\$2.766.664	6,16%
AIC	\$659.693	\$688.402	\$315.927	\$1.006.120	\$988.452	\$181.553	\$3.840.148	8,55%
COOSALUD EPS	\$93.216	\$81.723	\$80.403	\$156.395	\$97.854	\$52.603	\$562.193	1,25%
EMSSANAR	\$9.235	\$55.026	\$64.290	\$148.077	\$180.882	\$17.539	\$475.050	1,06%
FAMISANAR EPS	\$29.699	\$21.000	\$21.882	\$43.747	\$70.576	\$55.706	\$242.611	0,54%
NUEVA EPS	\$1.244.868	\$1.233.719	\$1.178.642	\$1.811.450	\$1.885.506	\$106.506	\$7.460.692	16,61%
SALUD TOTAL	\$185.934	\$170.215	\$175.469	\$51.108	\$51.759	\$-	\$634.484	1,41%
EPS SANITAS	\$1.094.569	\$732.309	\$571.503	\$774.655	\$936.176	\$104.788	\$4.214.000	9,38%
SUBTOTAL	\$3.509.403	\$3.255.785	\$2.678.169	\$4.795.687	\$4.910.603	\$1.046.195	\$20.195.842	44,96%

La cartera de las principales ERP asciende a **\$20.195.841.815** equivalente al **44,96%** del total de cartera.

CARTERA ASEGURADORAS – SOAT- ADRES, SEGUIMIENTO ESPECIAL

ASEGURADORAS	SIN VENCER	HASTA 60	61-90	91-180	181-360	361+1080	TOTAL CARTERA
ADRES	\$301.974.463	\$-	\$13.394.919	\$220.750.439	\$225.454.778	\$949.537.130	\$1.711.111.729
SAYP	\$-	\$-	\$-	\$-	\$-	\$393.704.763	\$ 393.704.763
SUBTOTAL	\$301.974.463	\$-	\$13.394.919	\$220.750.439	\$225.454.778	\$1.343.241.893	\$2.104.816.942
Aseguradora Solidaria	\$64.500	\$-	\$-	\$3.317.231	\$6.379.030	\$13.883.712	\$ 23.644.473
Mundial de Seguros S.A.	\$17.624.651	\$57.997.365	\$5.766.638	\$25.050.703	\$83.285.419	\$425.806.397	\$ 615.531.173
Suramericana de Seguros S.A.	\$64.500	\$-	\$-	\$-	\$14.656.549	\$-	\$ 14.721.049
La Previsora S.A.	\$24.254.666	\$171.531.574	\$15.371.135	\$80.847.147	\$64.647.493	\$484.638.020	\$ 841.290.035
La Equidad	\$11.442.659	\$19.128.132	\$10.847.073	\$23.055.705	\$41.528.239	\$70.046.897	\$ 176.048.705
Liberty seguros	\$11.620.156	\$1.170.727	\$-	\$1.790.084	\$10.047.263	\$12.612.806	\$ 37.241.036
Mapfre Colombia	\$-	\$-	\$2.786.788	\$-	\$-	\$-	\$ 2.786.788
AXA Colpatría	\$6.484.096	\$5.274.042	\$134.876	\$8.590.282	\$49.015.981	\$220.767.680	\$ 290.266.957
Seguros Bolívar	\$10.504.426	\$67.660.401	\$16.567.776	\$8.486.167	\$950.971	\$3.392.126	\$ 107.561.867
Seguros del Estado	\$ 7.659.010	\$ 4.820.457	\$638.690	\$ 9.185.525	\$10.821.823	\$318.267.345	\$ 351.392.850
SUBTOTAL	\$89.718.664	\$327.582.698	\$52.112.976	\$160.322.844	\$281.332.768	\$1.549.414.983	\$2.460.484.933
TOTAL	\$391.693.127	\$327.582.698	\$65.507.895	\$381.073.283	\$506.787.546	\$2.892.656.876	\$4.565.301.425

La cartera de Aseguradoras – Soat , ADRES y SAYP asciende a **\$4.565.301.428**, equivalente al **10,16%** del total de la cartera a la cual se les realiza un seguimiento especial por las dificultades que hay para su reconocimiento y pago.

De estas hay dos aseguradoras que se encuentran en proceso jurídico por un abogado externo las cuales son: Seguros del Estado por valor de **\$344.297.782** y La Previsora por valor de **\$237.632.317** con facturas corte a Agosto 2022, para un total de **\$581.930.099**.

EMPRESAS EN PROCESO DE LIQUIDACION Y LIQUIDADAS

ITEM	NOMBRE	TOTAL
1	ECOOPSOS	5.902.571.193
2	COMFAMILIAR HUILA	4.923.676.986
3	MEDIMAS EPS	3.855.030.798
4	SALUDCOOP	2.244.051.033
5	SALUDVIDA	800.514.424
6	CONVIDA	82.137.756
7	COOMEVA EPS	79.812.552
8	COMFACUNDI	43.224.011
9	INSTITUTO DEPTAL DE SALUD DEL CAQUETA	27.444.176
10	AMBUQ EPS	12.723.249
11	COMPARTA EPS	9.800.680
12	COMFANARIÑO	9.032.607



13	COMFACOR	5.268.200
14	COMFACARTAGENA	5.165.600
15	EMDISALUD ESS	4.947.373
16	CAJA DE COMPENSACION FAMILIAR CAFAM	2.848.100
17	MANEXKA EPS	2.560.086
18	COMFENALCO TOLIMA	610.400
19	COMFABOY	280.100
	TOTAL	18.011.699.324

La cartera de las entidades que se encuentran clasificadas en proceso de liquidación y liquidadas asciende a **\$18.011.699.324** equivalente al **40.10%** del total de la cartera, a la cual se le está realizando un análisis y organizando su expediente con el fin de soportarla para una depuración y/o castigo de cartera si es del caso; La EPS Ecoopsos fue la última que entró en este proceso, impactando ostensiblemente a la ESE, desde el punto de vista financiero y en los proyectos planeados para la vigencia 2023, valor que asciende a **\$ 5.902.571.193**

INFORME PRESUPUESTAL 2023

La ESE Hospital san Antonio de Padua en las vigencias 2020- 2023 financió todos los servicios ofertados en su portafolio de servicios y la operación misional como es la prestación de servicios de salud a la población del suroccidente del Huila y Nororiente del Cauca, igualmente la prestación de los servicios se realizó dentro los indicadores exigidos por la normatividad vigente, con la dificultad permanente referente a los recaudos por concepto de servicios de salud, producto de las malas prácticas realizadas por los diferentes pagadores. y el funcionamiento del sistema general de salud en Colombia

PRESUPUESTO DE INGRESOS COMPARATIVO DEFINITIVO 2020 – 2023

APROPIACION DE INGRESOS DEFINITIVOS COMPARATIVOS 2020-2023								
CONCEPTO	2.020	2.021	Variacion Absoluta	Variacion	2.022	2.023	Variacion Absoluta	Variacion relativa
DISPONIBILIDAD INICIAL	384.782.099	3.579.669.301	3.194.887.202	830,3%	356.237.597	464.891.658	108.654.061	30,5%
VENTA DE SERVICIOS	24.215.392.000	23.004.209.784	-1.211.182.216	-5,0%	21.927.724.745	35.544.047.207	13.616.322.462	62,1%
TRANSFERENCIAS -Aportes-	5.556.791.283	1.415.984.059	-4.140.807.224	-74,5%	241.059.073	261.282.226	20.223.153	8,4%
OTROS INGRESOS CTES	100.000.000	0	-100.000.000	-100,0%	5.500.000	0	-5.500.000	-100,0%
INGRESOS DE CAPITAL	1.303.500.000	1.024.542.000	-278.958.000	-21,4%	2.919.639.796	0	-2.919.639.796	-100,0%
CUENTAS POR COBRAR	8.200.000.000	11.248.000.000	3.048.000.000	37,2%	13.897.135.459	11.228.479.327	-2.668.656.132	-19,2%
TOTAL	39.760.465.382	40.272.405.144	511.939.762	1,3%	39.347.296.670	47.498.700.418	8.151.403.748	20,7%



La ESE en el cuatrienio ha tenido un comportamiento de crecimiento en las apropiaciones presupuestales acordes con las proyecciones de venta de servicios de salud, implementación de nuevos servicios, de acuerdo al portafolio de servicios de salud y el nivel de complejidad de la institución y el cumplimiento de la misión como es la de prestar los servicios de salud con calidad; Es así que para la vigencia 2020 se apropió un valor de **\$ 39.760.465.382**, para la vigencia 2021 un valor de **\$ 40.272.405.144**, para la vigencia 2022 un valor de **\$ 39.347.296.670**. y para la vigencia 2023 se apropió la suma de **\$ 47.498.700.418** con una variación absoluta de **\$ 8.151.403.748** equivalente a **\$ 20.7%**

PRESUPUESTO DE INGRESOS RECONOCIMIENTOS 2020 – 2023

COMPARATIVO DE RECONOCIMIENTOS DE INGRESOS 2020-2023								
CONCEPTO	2.020	2.021	Variación Absoluta	Variación relativa	2.022	2.023	Variación Absoluta	Variación relativa
DISPONIBILIDAD INICIAL	384.782.099	3.579.669.301	3.194.887.202	830%	356.237.597	464.891.659	108.654.062	31%
VENTA DE SERVICIOS	24.289.927.186	32.706.575.787	8.416.648.601	35%	42.906.306.598	51.498.541.007	8.592.234.409	20%
TRANSFERENCIAS -Aportes-	5.586.881.879	2.508.970.782	-3.077.911.097	-55%	241.059.073	261.282.226	20.223.153	8%
OTROS INGRESOS CTES	46.470.717	22.250.551	-24.220.166	-52%	4.909.352	4.015.618	-893.734	-18%
INGRESOS DE CAPITAL	942.774.305	1.304.552.521	361.778.216	38%	29.303.903	30.144.329	840.426	3%
CUENTAS POR COBRAR	10.344.561.191	8.561.699.876	-1.782.861.315	-17%	10.605.603.402	10.092.609.564	-512.993.838	-5%
TOTAL	41.595.397.377	48.683.718.818	7.088.321.441	17%	54.143.419.925	62.351.484.402	8.208.064.477	15%

La ESE en el cuatrienio ha tenido un comportamiento de crecimiento importante en Ingresos reconocidos con la variable más importante como son las ventas de servicios de salud, con variaciones anuales que sustentan la viabilidad y sostenibilidad financiera, acordes con el objeto y el nivel de complejidad de la institución; Es así que para la vigencia 2020 se reconoció un valor de **\$ 41.595.397.377**, para la vigencia 2021 un valor de **\$ 48.683.718.818**, para la vigencia 2022 un valor de **\$ 54.143.419.925**. y para la vigencia 2023 se reconocieron la suma de **\$ 62.351.484.402** con unas variaciones absolutas de **\$ 7.088.321.441 en la vigencia (2020-2021) y 8.208.064.477 en la vigencia (2022 -2023)** equivalente al **17% y 20.7%** respectivamente.



PRESUPUESTO COMPARATIVO DE RECAUDO 2020 – 2023

COMPARATIVO DE RECAUDOS 2020-2023								
CONCEPTO	2020	2021	Variacion Absoluta	Variacion relativa	2022	2023	Variacion Absoluta	Variacion relativa
DISPONIBILIDAD INICIAL	384.782.099	3.579.669.301	3.194.887.202	830%	356.237.597	464.891.659	108.654.062	31%
VENTA DE SERVICIOS	12.787.225.800	17.715.392.857	4.928.167.057	39%	24.597.611.337	27.383.724.317	2.786.112.980	11%
TRANSFERENCIAS	5.586.881.879	2.508.970.782	-3.077.911.097	-55%	241.059.073	261.282.226	20.223.153	8%
OTROS INGRESOS CTES	46.470.717	22.250.551	-24.220.166	-52%	4.909.352	4.015.618	-893.734	-18%
INGRESOS DE CAPITAL	942.774.305	1.304.552.521	361.778.216	38%	29.303.903	30.144.329	840.426	3%
CUENTAS POR COBRAR	10.344.561.191	8.561.699.876	-1.782.861.315	-17%	10.605.603.402	10.092.609.564	-512.993.838	-5%
TOTAL	30.092.695.991	33.692.535.888	3.599.839.897	12%	35.834.724.664	38.236.667.712	2.401.943.048	7%

Fuente : Ejecución Presupuestal Ingresos -Modulo Dinamica Gerencial -Aplicativo SIHO-

La ESE en el cuatrienio ha tenido un comportamiento de Recaudo módico por los inconvenientes que ha tenido el SGSSS afectándonos principalmente las ultimas liquidaciones de EPS como Medimás, Comfamiliar del Huila y Ecoopsos, sin embargo, con variaciones anuales que sustentan los Pagos a los proveedores de bienes y servicios y tener una liquidez suficiente para operar de la mejor manera en cada vigencia. Es así que para la vigencia 2020 se recaudó un valor de **\$ 30.092.695.991**, para la vigencia 2021 un valor de **\$ 33.692.535.888**, para la vigencia 2022 un valor de **\$35.834.724.664**. y para la vigencia 2023 se recaudaron la suma de **\$ 38.236.667.712** con unas variaciones absolutas de **\$ 3.599.839.897 en la vigencia (2020-2021) y 2.401.943. 048.en la vigencia (2022 -2023)** equivalente al **12% y 7%** respectivamente

PRESUPUESTO DE GASTOS DEFINITIVOS COMPARATIVO 2020-2023

COMPARATIVO APROPIACION DE GASTOS DEFINITIVOS 2020-2023								
CONCEPTO	2.020	2.021	Variacion Absoluta	Variacion	2.022	2.023	Variacion Absoluta	Variacion relativa
GASTOS DE FUNCIONAMIENTO	24.012.797.000	24.688.604.571	675.807.571	2,8%	26.327.827.704	33.942.726.855	7.614.899.151	28,9%
GASTOS DE OPERACION COM	6.880.830.181	6.549.363.929	-331.466.252	-4,8%	8.646.976.204	10.791.459.272	2.144.483.068	24,8%
INVERSION	4.364.838.201	2.984.650.160	-1.380.188.041	-31,6%	0	120.020.357	120.020.357	0,0%
DEUDA PUBLICA	0	0	0	0,0%	0	0	0	0,0%
CUENTAS POR PAGAR	4.502.000.000	6.049.786.484	1.547.786.484	34,4%	4.372.492.762	2.644.493.934	-1.727.998.828	-39,5%
TOTAL	39.760.465.382	40.272.405.144	511.939.762	1,3%	39.347.296.670	47.498.700.418	8.151.403.748	20,7%

Fuente : Ejecución Presupuestal Gasto -Modulo Dinamica Gerencial



La ESE en el cuatrienio ha tenido un comportamiento de crecimiento en las apropiaciones presupuestales acordes con las necesidades de la institución y el cumplimiento de la misión como es la de prestar los servicios de salud con calidad; Es así que para la vigencia 2020 se apropió un valor de **\$ 39.760.465.382**, para la vigencia 2021 un valor de **\$ 40.272.405.144**, para la vigencia 2022 un valor de **\$ 39.347.296.671**. y para la vigencia 2023 se apropió la suma de **\$ 47.498.700.418** con una variación absoluta de **\$ 8.151.403.748** equivalente a **\$ 20.7%**

COMPARATIVO DE COMPROMISOS 2020-2023

COMPROMISOS COMPARATIVOS 2020-2023								
CONCEPTO	2020	2021	Variación Absoluta	Variación %	2022	2023	Variación Absoluta	Variación %
GASTOS DE FUNCIONAMIENTO	20.580.637.601	22.232.103.714	1.651.466.113	8,02%	25.145.851.112	31.014.569.214	5.868.718.102	23,34%
GASTOS DE OPERACIÓN COMERCIAL	6.302.224.204	6.486.461.029	184.236.825	2,92%	8.496.030.683	9.754.519.236	1.258.488.553	14,81%
INVERSION	1.499.249.774	2.984.650.161	1.485.400.387	99,08%	0	0	0	0,00%
DEUDA PUBLICA	0	0	0	0,00%	0	0	0	0,00%
CUENTAS POR PAGAR VIG ANTERIOR	4.177.280.851	6.048.966.681	1.871.685.830	44,81%	4.372.445.162	2.644.313.114	-1.728.132.048	-39,52%
TOTAL	32.559.392.430	37.752.181.585	5.192.789.155	15,95%	38.014.326.957	43.413.401.564	5.399.074.607	14,20%

Fuente : Ejecución Presupuestal Gastos -Modulo Dinamica Gerencial -Aplicativ o SIHO-

La ESE en el cuatrienio ha tenido un comportamiento de austeridad en el gasto permanente con el fin de obtener el equilibrio presupuestal, con un crecimiento en los compromisos presupuestales moderado, acorde a las necesidades y obligaciones que se requiere para la operación corriente de la ESE en cada una de las vigencias, financiación de la de prestación de los servicios de salud con calidad; Es así que para la vigencia 2020 se comprometió un valor de **\$ 32.529.392.430**, para la vigencia 2021 un valor de **\$ 37.752.181.585**, para la vigencia 2022 un valor de **\$ 38.014.326.957**. y para la vigencia 2023 se apropió la suma de **\$ 43.413.401.564** con una variación absoluta de **\$ 5.399.074.607** equivalente a **\$ 14.2%**

EQUILIBRIO PRESUPUESTAL 2023

CON RECONOCIMIENTOS

INDICADOR DE EQUILIBRIO PRESUPUESTAL CON RECONOCIMIENTO				
CONCEPTO	2.020	2.021	2.022	2.023
RECONOCIMIENTOS TOTALES	41.595.397.778	48.683.718.818	54.143.419.925,00	62.351.484.402,00
GASTOS COMPROMETIDOS	32.559.392.430	37.752.181.583	38.014.326.956,00	43.413.401.564,00
INDICADOR	1,28	1,29	1,42	1,44



La ESE en el cuatrienio ha tenido un comportamiento de equilibrio presupuestal con reconocimiento, además un crecimiento permanente en este indicador, al pasar de 1.28 en la vigencia 2020 a 1.44 en la vigencia 2023, situación que ha permitido que la institución sea viable y sostenible financieramente

CON RECAUDOS

INDICADOR DE EQUILIBRIO PRESUPUESTAL CON RECAUDOS				
CONCEPTO	2.020	2.021	2.022	2.023
RECAUDOS TOTALES	30.092.695.991	33.692.535.888	35.834.724.665,00	38.236.667.712,00
GASTOS COMPROMETIDOS	32.559.392.430	37.752.181.583	38.014.326.956,00	43.413.401.564,00
INDICADOR	0,92	0,89	0,94	0,88

La ESE en el cuatrienio 2020-2023 ha tenido un comportamiento de equilibrio presupuestal con recaudo deficitario, producto de las dificultades que tiene el sistema general de seguridad social de salud en Colombia (SGSSS), específicamente en el flujo de recursos, impactando principalmente las pérdidas que ha tenido que asumir la entidad en tres grandes EPS liquidadas como MEDIMAS, COMFAMILIAR DEL HUILA Y ECOOPSOS cuyo valor acumulado asciende a **\$ 14.681.278.977.**

SITUACIÓN ADMINISTRATIVA DE LA ESE HDSAP

La Gestión Administrativa de la Institución se realizó con diligencia y de acuerdo a las normas vigentes, políticas y lineamientos definidos en el plan de gestión y plan de desarrollo 2020-2024. con enfoque DE HOSPITAL HUMANIZADO Y SEGURO ES NUESTRO COMPROMISO

- **MANTENIMIENTO EN INFRAESTRUCTURA. MANTENIMIENTO DE EQUIPO BIOMÉDICO**

Metros intervenidos (Intervención de humedades, pinte y repinte, estuco)

AÑO	M ² INTERVENIDOS
2020	1.235 M²
2021	2.338 M²
2022	2.620 M²
2023	4.795 M²



La ESE en el cuatrienio ha tenido un comportamiento de equilibrio presupuestal con reconocimiento, además un crecimiento permanente en este indicador, al pasar de 1.28 en la vigencia 2020 a 1.44 en la vigencia 2023, situación que ha permitido que la institución sea viable y sostenible financieramente

CON RECAUDOS

INDICADOR DE EQUILIBRIO PRESUPUESTAL CON RECAUDOS				
CONCEPTO	2.020	2.021	2.022	2.023
RECAUDOS TOTALES	30.092.695.991	33.692.535.888	35.834.724.665,00	38.236.667.712,00
GASTOS COMPROMETIDOS	32.559.392.430	37.752.181.583	38.014.326.956,00	43.413.401.564,00
INDICADOR	0,92	0,89	0,94	0,88

La ESE en el cuatrienio 2020-2023 ha tenido un comportamiento de equilibrio presupuestal con recaudo deficitario, producto de las dificultades que tiene el sistema general de seguridad social de salud en Colombia (SGSSS), específicamente en el flujo de recursos, impactando principalmente las pérdidas que ha tenido que asumir la entidad en tres grandes EPS liquidadas como MEDIMAS, COMFAMILIAR DEL HUILA Y ECOOPSOS cuyo valor acumulado asciende a \$ 14.681.278.977.

SITUACIÓN ADMINISTRATIVA DE LA ESE HDSAP

La Gestión Administrativa de la Institución se realizó con diligencia y de acuerdo a las normas vigentes, políticas y lineamientos definidos en el plan de gestión y plan de desarrollo 2020-2024. con enfoque DE HOSPITAL HUMANIZADO Y SEGURO ES NUESTRO COMPROMISO

- **MANTENIMIENTO EN INFRAESTRUCTURA. MANTENIMIENTO DE EQUIPO BIOMÉDICO**

Metros intervenidos (Intervención de humedades, pinte y repinte, estuco)

AÑO	M ² INTERVENIDOS
2020	1.235 M ²
2021	2.338 M ²
2022	2.620 M ²
2023	4.795 M ²



❖ Mantenimiento de Equipos Biomédicos en el Cuatrenio

Mantenimientos preventivos efectuados	Mantenimientos correctivos efectuados	Instalaciones / entregas efectuadas
7.268	282	233

Fuente: Respaldo Vital Biomedicos

11. FIRMA:

NOMBRE Y FIRMA
 FUNCIONARIO SALIENTE, RESPONSABLE
 (Titular o representante Legal)

NOMBRE Y FIRMA
 JEFE DE CONTROL INTERNO
 O SU DELEGADO

Alicia Fabre
 Asesora ministerial Entour

NOMBRE, CARGO, FIRMA y No. C.C.
 PRIMER TESTIGO 34689100

YERONIMO S. PERAZO
 Director Técnico Entour

NOMBRE, CARGO, FIRMA y No. C.C. 12.119.28
 SEGUNDO TESTIGO

(*) FUENTE: Ley 951 de 2005 y articulado de la presente resolución orgánica.