	<b>SUPERVISIÓN DE CONTRATO</b>	Fecha: 25/10/17
	<b>EMPRESA SOCIAL DEL ESTADO HOSPITAL SAN ANTONIO DE PADUA - LA PLATA HUILA GESTIÓN TALENTO HUMANO</b>	Código: F-GTH-006
		Versión: 02
		Página: 1 de 4

**DATOS GENERALES**

PERÍODO A QUE CORRESPONDE EL INFORME	01	05	21	y	31	05	21
¿Se reporta algún desempeño deficiente o a mejorar?	SI <input type="checkbox"/>			NO <input checked="" type="checkbox"/>			
PORCENTAJE DE EJECUCIÓN EN EL PERIODO	FÍSICA				PRESUPUESTAL		

**DATOS DEL SUPERVISOR**

NOMBRE DEL SUPERVISOR	MARLENE MORENO CAVIEDES
CARGO	SUBGERENTE TECNICO CIENTIFICO
DEPENDENCIA	ASISTENCIAL
PERSONAL QUE APOYA A LA SUPERVISIÓN	CLAUDIA LORENA MELO VALENCIA

**DATOS DEL CONTRATO SUPERVISADO**

NUMERO DE CONTRATO	112-2021
FECHA DE CONTRATO	31 DE MARZO DE 2021
CONTRATISTA	EDGAR MAURICIO MERCHAN ALVERNIA
CEDULA DE CIUDADANÍA O NIT	5.135.173
OBJETO DEL CONTRATO	El presente contrato tiene como objeto la prestación de servicios profesionales como Ginecólogo
POLIZA	61-46-101010857
PUBLICACIÓN	202100023332
VALOR DEL CONTRATO	\$78.436.000
VALOR EJECUTADO	\$39.218.000
VALOR A PAGAR	\$19.609.000
SALDO POR EJECUTAR	\$39.218.000
PLAZO	TRES (03) MESES
FECHA ACTA DE INICIO	01 DE ABRIL DE 2021
FECHA TERMINACIÓN PROYECTADA DEL CONTRATO	31 DE JULIO DE 2021
ADICIÓN	
PRORROGA	
SUSPENSIÓN	

*"Hospital Humanizado y Seguro es Nuestro Compromiso"*

"Documento no valido en medio impreso sin la identificación de Marca de Agua "Documento Controlado" Este documento contiene información de carácter confidencial y es propiedad del Hospital. Ninguna parte de su contenido puede ser usado, copiado, divulgado sin autorización escrita por parte del Hospital"



**SUPERVISIÓN DE CONTRATO**

**EMPRESA SOCIAL DEL ESTADO HOSPITAL SAN ANTONIO DE PADUA – LA PLATA HUILA  
GESTIÓN TALENTO HUMANO**

Fecha: 25/10/17

Código: F-GTH-006

Versión: 02

Página: 2 de 4

**SEGUIMIENTO CONTRACTUAL**

**1. CUMPLIMIENTO DEL OBJETO:**

Al momento de realizar la interventoría se observa que el contratista ejecutó el objeto del contrato, se adjunta productividad del 1 al 31 de Mayo del 2021 y se autoriza el pago por valor total de \$19.609.000, según factura electrónica de Venta N° FEMM4

**2. GRADO DE CUMPLIMIENTO DE LAS OBLIGACIONES:**

EDGAR MAURICIO MERCHAN ALVERNIA C.C. 5.135.173

No.	OBLIGACIÓN	DEFICIENTE	MEJORAR	SATISFACTORIO	SOBRESALIENTE	NO APLICABLE	OBSERVACIONES
1	Ejecutar el objeto del contrato de manera oportuna, eficaz y atendiendo las normas de comportamiento y ética propias de la profesión.			X			
2	Iniciar el recorrido o ronda hospitalaria con oportunidad todos los días incluyendo fines de semana y festivos..			X			
3	Acudir al llamado de consulta de urgencias de manera oportuna			X			
4	Diligenciar formatos de referencia y/o contrreferencia y epicrisis cuando se requiera			X			
5	Fomentar y promover el respeto de los derechos y deberes de los usuarios.			X			
6	Asistir u orientar capacitaciones al personal médico y de enfermería cuando se requiera.			X			
7	Adherencia a los protocolos y guías clínicas para el manejo de la especialidad o de enfermedades en salud pública.			X			
8	Adherencia a las políticas institucionales IAMI, AIEPI, calidad, acreditación y seguridad del paciente.			X			
9	Mantener la consulta externa de ginecología dentro de los estándares de oportunidad exigido por los entes de control y eps.			X			
10	Informar de manera oportuna al supervisor las irregularidades en la prestación del servicio.			X			
11	Atender oportunamente los requerimientos que haga el hospital para la adecuada prestación del servicio.			X			
12	Brindar la disponibilidad necesaria para la ejecución permanente y a satisfacción del servicio.			X			
13	Cumplir el contrato dentro del término y las condiciones acordadas			X			
14	Las demás inherentes a la naturaleza del presente contrato y propias del debido ejercicio de la profesión médica.			X			
15	Diligenciar personalmente la historia clínica del paciente así como de los anexos y soportes de la misma, de conformidad con las leyes y decretos que regulan la materia, igualmente con todas y cada una de las circulares expedidas por la secretaria de salud departamental.			X			
16	Participar en los comités institucionales de conformidad al			X			

*"Hospital Humanizado y Seguro es Nuestro Compromiso"*

"Documento no valido en medio impreso sin la identificación de Marca de Agua "Documento Controlado" Este documento contiene información de carácter confidencial y es propiedad del Hospital. Ninguna parte de su contenido puede ser usado, copiado, divulgado sin autorización escrita por parte del Hospital"



	<b>SUPERVISIÓN DE CONTRATO</b>	Fecha: 25/10/17
	<b>EMPRESA SOCIAL DEL ESTADO HOSPITAL SAN ANTONIO DE PADUA - LA PLATA HUILA GESTIÓN TALENTO HUMANO</b>	Código: F-GTH-006
		Versión: 02
		Página: 4 de 4

Continuar prestando los servicios con calidad, responsabilidad y eficiencia.

**6. RESULTADO ESPERADO AL MOMENTO DE FINALIZAR EL CONTRATO:**

Ejecución del objeto del contrato al 100%

**7. RIESGOS EN EL MANEJO DE LOS RECURSOS:**

No Aplica.

**8. ENTREGÓ INFORME DE EJECUCIÓN?**

SI <input checked="" type="checkbox"/>	NO <input type="checkbox"/>
RELACIONAR SOPORTES DEL INFORME: PRESENTA EL INFORME CORRESPONDIENTE AL PERIODO CONTRATADO.	

**9. PROCEDE PAGO EN ESTE PERIODO?**

SI <input checked="" type="checkbox"/>	NO <input type="checkbox"/>
EN CASO DE PROCEDER PAGO SE ANEXA AL PRESENTE INFORME CERTIFICACION PARA PAGO	

EDGAR MAURICIO MERCHAN ALVERNIA C.C 5.135.173

FECHA DE ELABORACION: JUNIO 01 DE 2021

  
FIRMA DEL SUPERVISOR

Elaboró:  Claudia L. Melo  
Auxiliar Administrativo

EDGAR MAURICIO MERCHAN ALVERNIA C.C 5.135.173

*"Hospital Humanizado y Seguro es Nuestro Compromiso"*

"Documento no valido en medio impreso sin la identificación de Marca de Agua "Documento Controlado" Este documento contiene información de carácter confidencial y es propiedad del Hospital. Ninguna parte de su contenido puede ser usado, copiado, divulgado sin autorización escrita por parte del Hospital"

**EDGAR MAURICIO MERCHAN ALVERNIA**

NIT: 51351734      Teléfono: 3005671077  
 Departamento: Huila      Correo: emmerchana@hotmail.com  
 Ciudad: LA PLATA      Tipo de contribuyente: Persona Natural  
 Dirección: CR 4 D SUR 2 A 27BRR VILLA DEL RIO      Régimen: No responsable de IVA

**Nombre Cliente:** ESE HOSPITAL DEPARTAMENTAL SAN ANTONIO DE PADUA  
**Número Documento:** NIT 891180117-7  
**Teléfono:** 8370170  
**Dirección:** CR 2 E 11 17  
**Correo:** hospitallaplata@hotmail.com  
**Departamento:** Huila

**Ciudad:** LA PLATA  
**Fecha Expedición:** 31/05/2021 10:01 AM  
**Fecha Vencimiento:**  
**Forma pago:** Contado  
 Consignación bancaria

Producto	Precio	Cantidad	Descuento	IVA	INC	Total
1 - PRESTACION DE SERVICIOS DE GINECOLOGO OBSTETRICIA, EN LOS SERVICIOS DE URGENCIAS, CONSULTA EXTERNA, HOSPITALIZACION Y CIRUGIA	\$ 19,609,000	1 unidades	\$ 0	\$ 0	\$ 0	\$ 19,609,000

**Total items:** 1      **Total cantidad:** 1

**Descripción de cargos y descuentos**      **Valor**

**Subtotal:** \$ 19,609,000  
**Descuento:** \$ 0  
**IVA:** \$ 0  
**Total factura:** \$ 19,609,000  
**Cargos:** \$ 0  
**Otros descuentos:** \$ 0

**Total a Pagar:** \$ 19,609,000

**Valor en Letras**  
 DIECINUEVE MILLONES SEISCIENTOS NUEVE MIL PESOS



**Numero de resolución:** 18764012184691  
**Rango Autorizado:** Desde FEMM-1 Hasta FEMM-200  
**Vigencia:** 08/04/2021 Hasta 08/10/2021

**Observaciones:** SERVICIO COMPRENDIDO DESDE EL 01 DE MAYO AL 31 DEL 2021

**Cufe:**  
 ae23b2ded574a8d6b57ccfda5eaf6002f4eafaec476f038834037dalc7fb8f48849ef689e8b0ffc922bc32ae2208e4

E.S.E. HOSPITAL SAN ANTONIO DE PADUA  
 LA PLATA  
 RECIBIÓ  
 Cpedr19  
 FECHA 31-05-2021  
 HORA 3:34 PM



REPUBLICA DE COLOMBIA  
IDENTIFICACION PERSONAL  
CEDULA DE CIUDADANIA

NUMERO 5.135.173

MERCHAN ALVERNIA

APELLIDOS

EDGAR MAURICIO

NOMBRES

*Edgar Merchán Alvernia*  
FIRMA



INDICE DERECHO

FECHA DE NACIMIENTO 18-NOV-1980

AGUACHICA  
(CESAR)

LUGAR DE NACIMIENTO

1.70

ESTATURA

A+

G.S. RH

M

SEXO

07-ENE-1999 VALLEDUPAR

FECHA Y LUGAR DE EXPEDICION

*Carlos Ariel Sánchez Torres*  
REGISTRADOR NACIONAL  
CARLOS ARIEL SANCHEZ TORRES



A-0300150-00244698-M-0005135173-20100713

0022723620A.1

34616347

DEL ESTAD. CIVIL



**CUENTA DE COBRO**

**ESE HOSPITAL DEPARTAMENTAL SAN ANTONIO DE PADUA DE LA PLATA HUILA**  
**NIT 891180117-7**

**DEBE A:**

**EDGAR MAURICIO MERCHAN ALVERNIA**  
**C.C 5135173**

**LA SUMA DE: \$ 19'609.000 (DIECINUEVE MILLONES SEISCIENTOS NUEVE MIL SEISCIENTOS PESOS M/L)**  
**POR CONCEPTO DE**

**PRESTACION DE SERVICIOS PROFESIONALES DE GINECOLOGO OBSTETRA EN LOS SERVICIOS DE URGENCIAS, CONSULTA EXTERNA, HOSPITALIZACION Y CIRUGIA PROGRAMADA DURANTE EL PERIODO COMPRENDIDO DEL 01 AL 31 DE MAYO DEL 2021**

**DECLARO BAJO LA GRAVEDAD DE JURAMENTO QUE LOS DOCUMENTOS SOPORTE DEL PAGO DE APORTES OBLIGATORIOS AL SISTEMA GENERAL DE SEGURIDAD SOCIAL EN SALUD POR VALOR \$ 2'226.500 PESOS CON PLANILLA No 8613454621, QUE PRESENTO CORRESPONDE A LOS INGRESOS PROVENIENTES DEL CONTRATO No 009 - 2021 DEL CUAL HACE PARTE ESTE PAGO.**

**FAVOR CONSIGNARME A LA CUENTA DE AHORROS DE BANCOLOMBIA NÚMERO:**

**894-948744-24 A MI NOMBRE**

**MAYO 31 DEL 2021**

**ATENTAMENTE,**

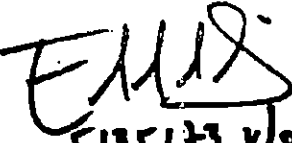
  
**5135173 v/dv000**

**EDGAR MAURICIO MERCHAN ALVERNIA**  
**C.C 5135173**

**ESTADÍSTICO DE SERVICIOS**

Fechas : 01 may 2021 - 30 may 2021  
 Médicos : 5135173 - 5135173  
 Servicios : 111111 - 999999

CÓDIGO	NOMBRE	CANT	VR TOTAL	VR PAC	VR ENT
<b>MEDICO : 5135173 -&gt; MERCHAN ALVERNIA EDGAR MAURICIO</b>					
<b>Quirurgico</b>					
11121	SALPINGOOFORRECTOMIA	3	\$ 681.600,00	\$ 45.440,00	\$ 636.160,00
11242	SECCION YO LIGADURA DE TROMPA DE FALOPIO P	10	\$ 4.592.700,00	\$ 117.195,00	\$ 4.475.505,00
11411	EXTIRPACION POLIPO CUELLO UTERINO	1	\$ 391.100,00	\$ 0,00	\$ 391.100,00
11470	HISTERECTOMIA ABDOMINAL TOTAL O SUBTOTAL	2	\$ 4.262.600,00	\$ 332.726,00	\$ 3.929.874,00
11475	LIBERACION DE ADHERENCIAS AL UTERO	1	\$ 227.200,00	\$ 0,00	\$ 227.200,00
12101	PARTO NORMAL INCLUYE EPISIORRAFIA YO PERIN	6	\$ 4.394.900,00	\$ 0,00	\$ 4.394.900,00
12110	CESAREA	26	\$ 32.850.700,00	\$ 123.222,00	\$ 32.727.478,00
12111	LEGRADO UTERINO OBSTETRICO INCLUYE FOR AB	6	\$ 3.207.400,00	\$ 67.181,00	\$ 3.140.219,00
7190	SECCION ADHERENCIAS PERITONEALES	1	\$ 1.487.400,00	\$ 0,00	\$ 1.487.400,00
850100	DRENAJE EN MAMA DE COLECCIÓN POR MASTOTO	2	\$ 0,00	\$ 0,00	\$ 0,00
	<b>Total Quirurgico</b>	58	\$ 52.095.600,00	\$ 685.764,00	\$ 51.409.836,00
	<b>Total Médico</b>	58	\$ 52.095.600,00	\$ 685.764,00	\$ 51.409.836,00
	<b>TOTAL INFORME</b>	58	\$ 52.095.600,00	\$ 685.764,00	\$ 51.409.836,00



HOSPITAL SAN ANTONIO DE PADUA

891180117

Fecha Actual : lunes, 31 mayo 2021

Página 1/1

## ESTADÍSTICO DE SERVICIOS

Fechas : 01 may 2021 - 30 may 2021

Médicos : 5135173 - 5135173

Servicios : 890250 - 890350

CÓDIGO	NOMBRE	CANT	VR TOTAL	VR PAC	VR ENT
<b>MEDICO : 5135173 -&gt; MERCHAN ALVERNIA EDGAR MAURICIO</b>					
<b>No_Quirurgico</b>					
890250	CONSULTA DE PRIMERA VEZ POR ESPECIALISTA E	48	\$ 2.352.700,00	\$ 167.700,00	\$ 2.185.000,00
890350	CONSULTA DE CONTROL O DE SEGUIMIENTO POR	94	\$ 4.578.800,00	\$ 160.700,00	\$ 4.418.100,00
	<b>Total No_Quirurgico</b>	142	\$ 6.931.500,00	\$ 328.400,00	\$ 6.603.100,00
	<b>Total Médico</b>	142	\$ 6.931.500,00	\$ 328.400,00	\$ 6.603.100,00
	<b>TOTAL INFORME</b>	142	\$ 6.931.500,00	\$ 328.400,00	\$ 6.603.100,00

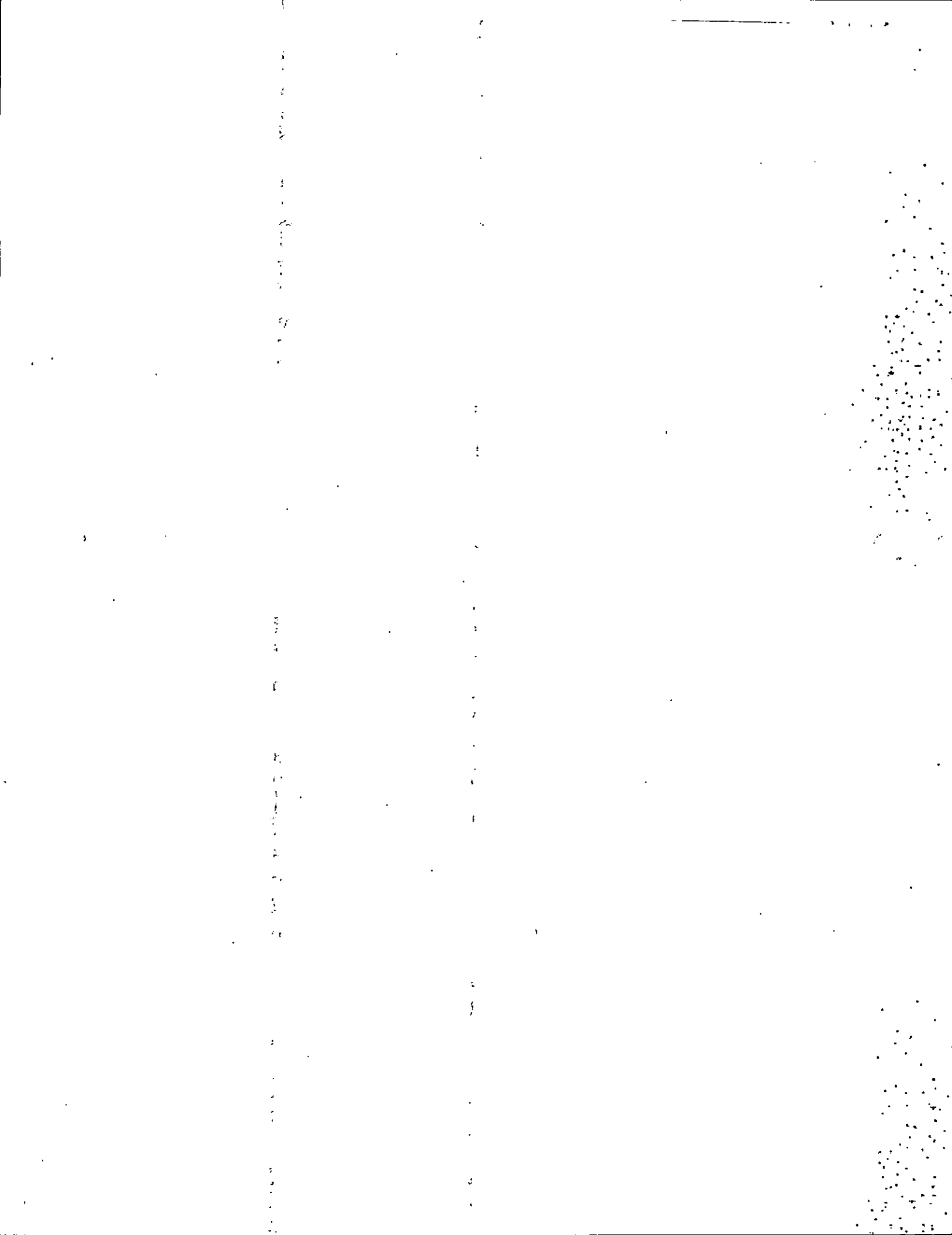

**ESTADÍSTICO DE SERVICIOS**

Fechas : 01 may 2021 - 31 may 2021

Médicos : 5135173 - 5135173

Servicios : 39130 - 39140

CÓDIGO	NOMBRE	CANT	VR TOTAL	VR PAC	VR ENT
<b>MEDICO : 5135173 -&gt; MERCHAN ALVERNIA EDGAR MAURICIO</b>					
<b>No_Quirurgico</b>					
39130	ATENCIÓN DIARIA INTRAHOSPITALARIA ESPECIAL	22	\$ 1.185.700,00	\$ 12.160,00	\$ 1.173.540,00
39132	VALORACION INICIAL INTRAHOSPITALARIA POR E	26	\$ 915.500,00	\$ 0,00	\$ 915.500,00
39138	VALORACION INICIAL INTRAHOSPITALARIA PREPA	10	\$ 366.900,00	\$ 0,00	\$ 366.900,00
39139	CONSULTA PREANESTESICA	1	\$ 40.000,00	\$ 0,00	\$ 40.000,00
39140	INTERCONSULTA MEDICA ESPECIALIZADA AMBULA	29	\$ 1.525.500,00	\$ 0,00	\$ 1.525.500,00
	<b>Total No_Quirurgico</b>	<b>88</b>	<b>\$ 4.033.600,00</b>	<b>\$ 12.160,00</b>	<b>\$ 4.021.440,00</b>
	<b>Total Médico</b>	<b>88</b>	<b>\$ 4.033.600,00</b>	<b>\$ 12.160,00</b>	<b>\$ 4.021.440,00</b>
	<b>TOTAL INFORME</b>	<b>88</b>	<b>\$ 4.033.600,00</b>	<b>\$ 12.160,00</b>	<b>\$ 4.021.440,00</b>